مضى 1742 يوماً منذ إعلان دولة الإسلام وأمل الأمة القادم .. وستظل باقية بإذن الله

الأمن قبل أن نعيشه واقعا في فلسطين وقبل أن تخرج جميع الجيوش الكافرة من أرض محمد صلى الله عليه وسلم

روابط شبكة شموخ الإسلام أعزها الله | الرابط الرقمي | الرابط الرقمي 2 | الرابط الرقمي المشفر | الرابط المباشر | الرابط المباشر المشفر |

الإخوة أصحاب الإتصال الضعيف يمكنكم تصفح المنتدى عبر الأنماط الخاصة دون إعلانات هنا أو هنا

منتديات شبكة شموخ الإسلام > القسم التقني > منتدى الحاسب والإنترنت
الأنظمة الوهمية ما لها و ما عليها 8

السلام عليكم ورحمة الله وبركاته
آخر زيارة لك كانت: منذ ساعة واحدة الساعة 09:32 PM
الرسائل الخاصة: غير مقروء 1، الإجمالي 64.
مواضيعي | مشاركاتي | مواضيع لم يتم الرد عليها

كن عونا لإخوانك وساهم في رقي إعلامنا المبارك عبر التبليغ عن المشاركات المخالفة بواسطة أيقونة (تقرير مشاركة سيئة)

اضافة رد

أدوات الموضوع | إبحث في الموضوع | تقييم الموضوع

منذ 29 دقيقة #1

أبا عباس القطري
طالب في كلية شموخ الإسلام للإعلام
المشاركات : 2,068

الأنظمة الوهمية ما لها و ما عليها 8

الأنظمة الوهمية
ما لها و ما عليها

السلام عليكم و رحمة الله و بركاته

كيف حالكم يا أحبة

برنامج اليوم هو

vmware workstation

البرنامج من صنع شركة vmware

لكن الشيء مميز هو الدعم العالي و المميز

لكل الأنظمة بلا استثناء

الشرح منقول

من عدة منتديات

وصف البرنامج

يقوم بعمل أجهزة وهمية كاملة داخل جهازك

ويتعامل معها على انها جهاز مستقل وتستطيع ان تتحكم بها

وتركيب اكثر من نظام تشغيل وتشغيلهم في آنٍ واحد والانتقال

بينهم بضغطة زر

مميزات البرنامج

تستطيع تشغيل عدة انظمة تشغيلية (OS)

حيوي للذين يحتاجون ان يستعملوا اكثر من لغة

فهذا البرنامج يسمح لمعظم لغات العالم

ان يتقبلها النظام دون ازدواجية مع اللغة الاصلية للبرنامج.

يسمح البرنامج لاكثر من 100 نظام تشغيل

ان تركب على نفس القرص .

تستطيع القيام بتحديد حجم الذاكرة المستخدمة به .

تحديد حجم الهارد دسك الوهمي وتقسيمه كما تريد .

من خلال البرنامج تستطيع تهيئة القرص

وتقسيمة بكل امان فهو يحفظ

البيانات خلال عملية التقسيم بخلاف البرامج الاخرى.

يزيل النزاعات والتضارب بين انظمة التشغيل المختلفة.

تستطيع من خلال هذا البرنامج ايضا

ارجاع نظامك الى اساسه الاصلي

بكلامان اذا رغبت في انهاء البرامج الاخرى.

وغير ذلك الكثير من الخدمات اتركها لكم لتكتشفوها ....

يامرحبا وهلا بالجميع

كيفكم أن شاء الله بخير

مبارك عليكم قدوم شهر رمضان المبارك ,,

موضوعنا اليوم 3 في 1 ,

شرح عملاق الأنظمه الوهميه + شرح تنصيب ويندز سفن +التحميل

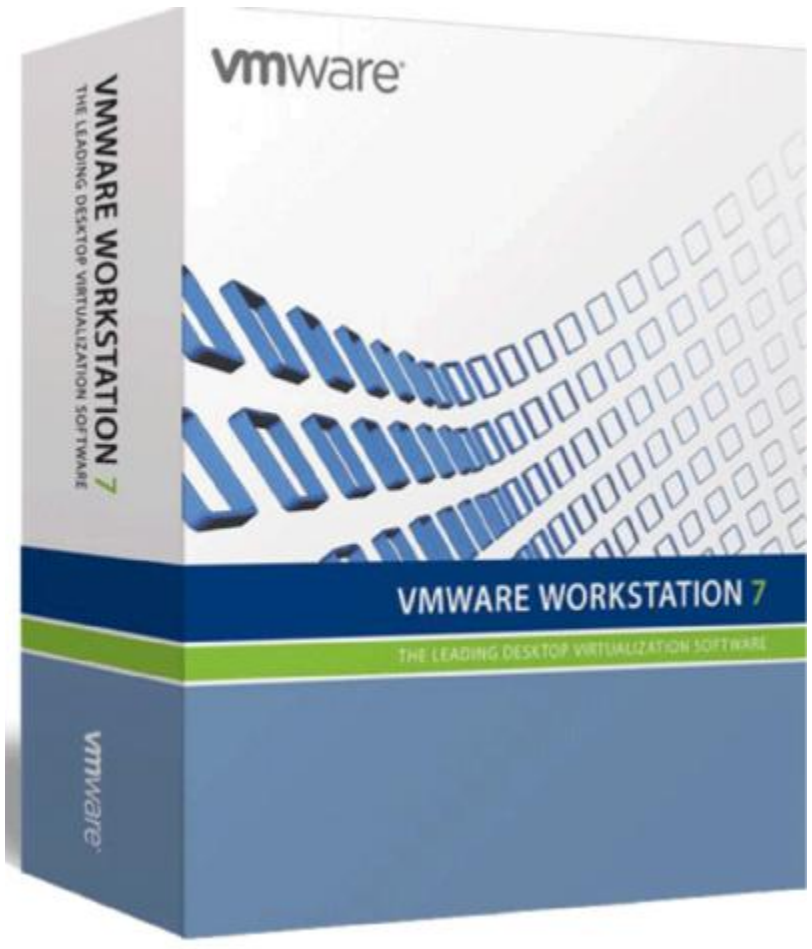

الكثير من الاعضاء في اقسام البرامج واقسام

انظمة التشغيل يشاهدون شروحات كثيره

وكبيره عنـ طريقة تنصيب نُسخ ويندوس مختلفه

ويستغربونـ .. ويبدأو بطرح اسئله كثيره "

كيف يستطيع عمل مثل هذه الشروحات ؟؟ ،

هل يعمل فورمات عادي ويقوم بالتصوير بكاميرا عاديه ؟؟ ،

كيف يستطيعـ السيطره على كل خيارات التنصيب ؟؟ والعديد من الاسئله "

وانا كنت واحد منـ هؤلاء الاعضاء إلى ان اكتشفت

البرنامجـ الرائع VMware WorkStation

وببساطه هو برنامج لصنع جهاز وهمي على جهازكـ المنزليـ .. كيف ؟؟

تفتحـ البرنامجـ وبعد ذلك تستعرض ملف الايزو الخاص بنسخة الويندوس

التي تريد ان تكون نسخة الجهاز الوهميـ وبعد ذلكـ تبدأ بعمل

التنصيب والنسخ عادي كما وانكـ في جهاز او حاسوب خاص منفرد ..

التثبيت /

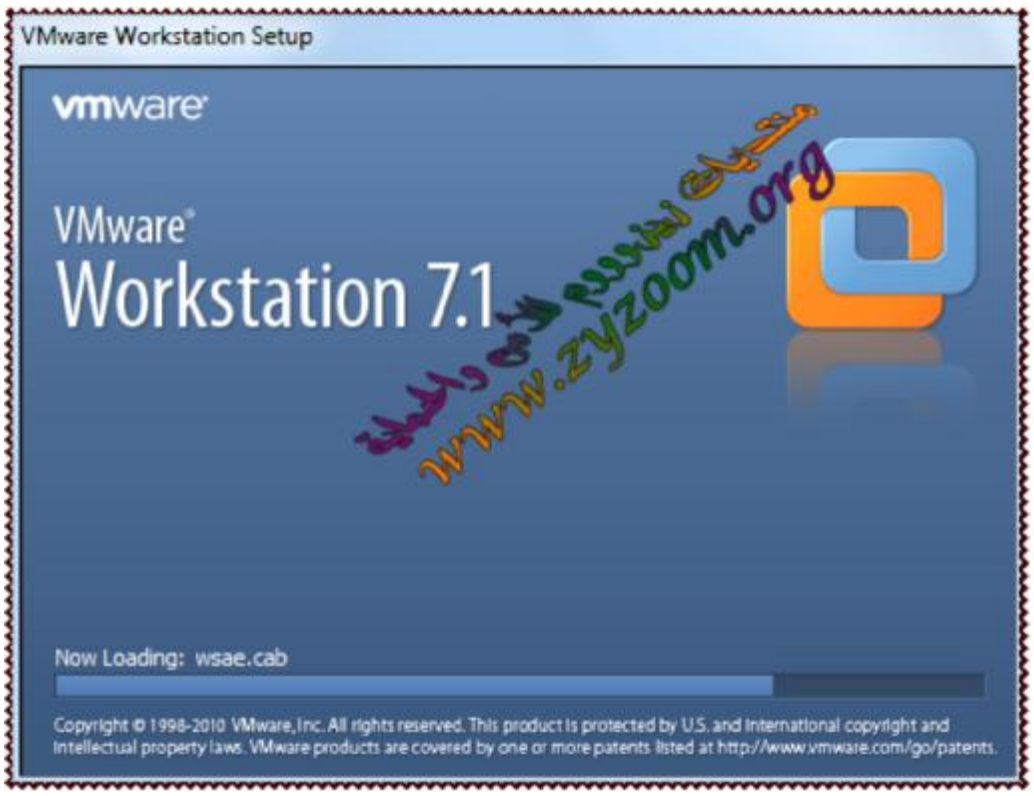

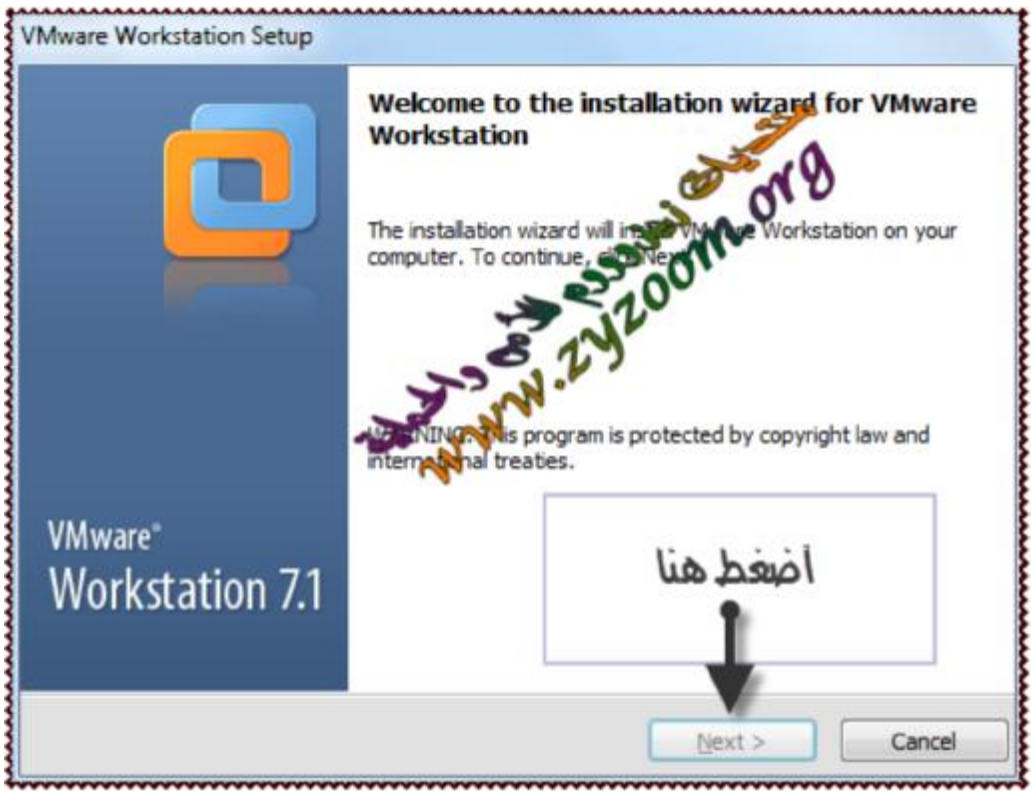
VMware Workstation Setup
Welcome to the installation wizard for VMware Workstation
The installation wizard will install VMware Workstation on your computer. To continue, click Next.
WARNING: This program is protected by copyright law and international treaties.
VMware
Workstation 7.1
أضغط هنا
Next >
Cancel

VMware Workstation Setup
Setup Type
Choose the setup type that best suits your needs.
Typical
Typical program features will be installed.
Custom
Choose which program features you want installed and where they will be installed. Recommended for advanced users.
نوع التنصيب
< Back
Next >
Cancel

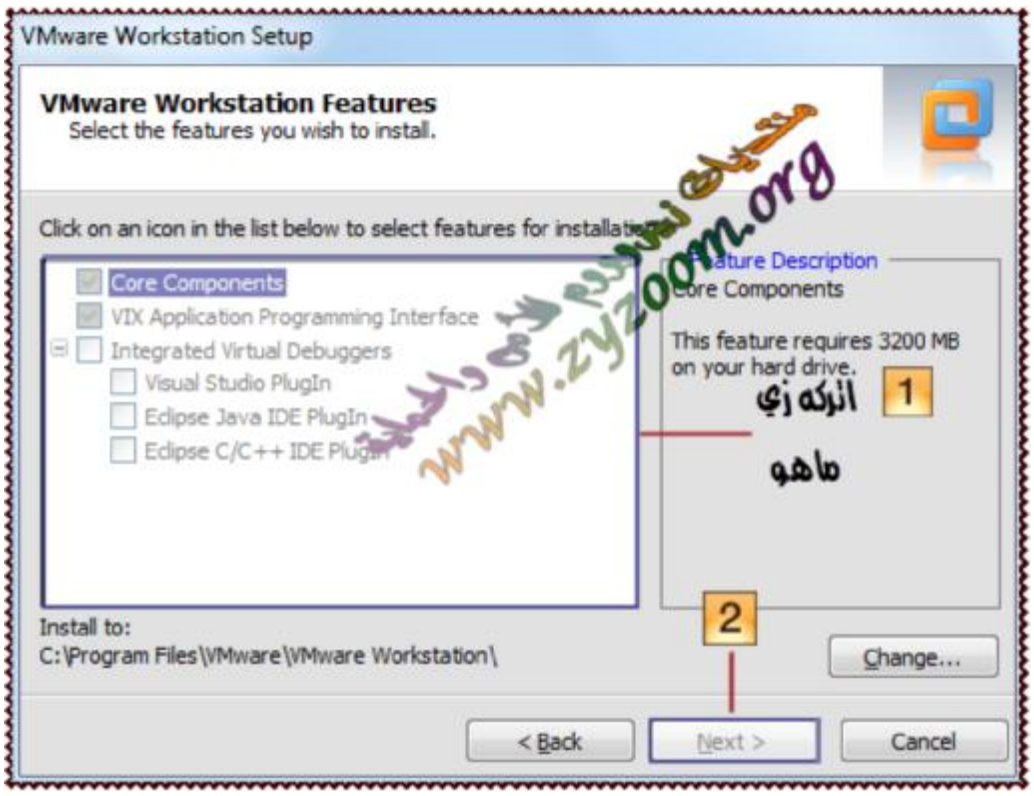
VMware Workstation Setup
VMware Workstation Features
Select the features you wish to install.
Click on an icon in the list below to select features for installation.
Core Components
VIX Application Programming Interface
Integrated Virtual Debuggers
Visual Studio PlugIn
Eclipse Java IDE PlugIn
Eclipse C/C++ IDE PlugIn
Feature Description
Core Components
This feature requires 3200 MB on your hard drive.
1
اتركه زي
ماهو
2
Install to:
C:\Program Files\VMware\VMware Workstation\
Change...
< Back
Next >
Cancel

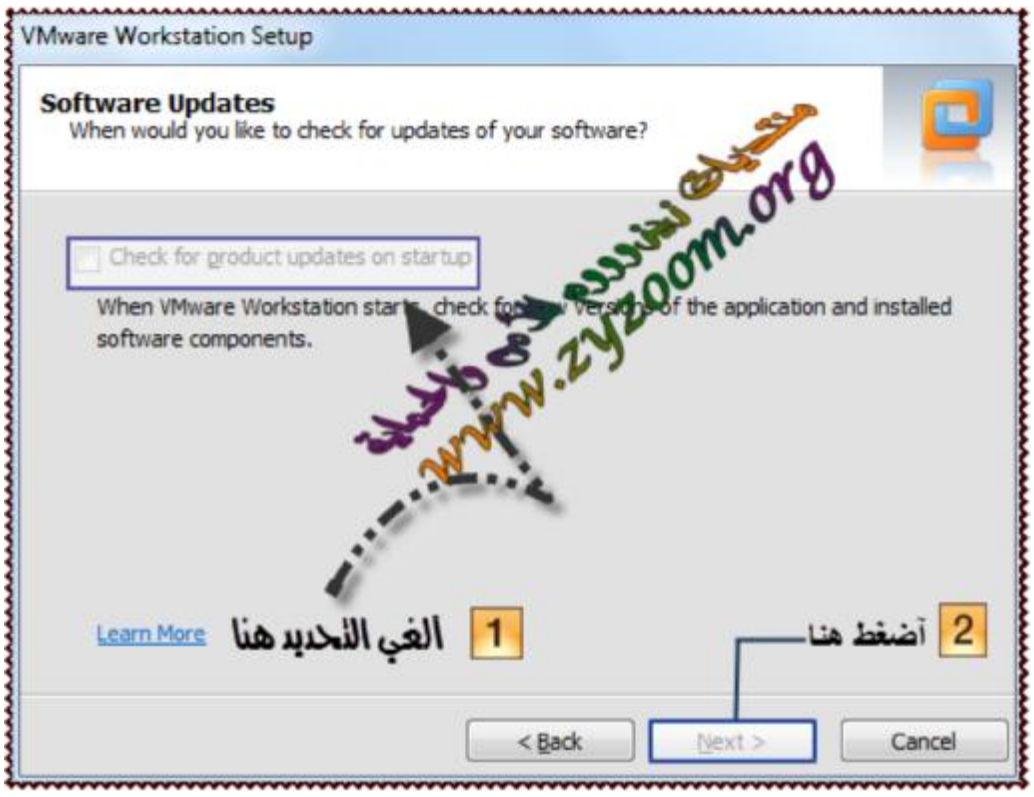
VMware Workstation Setup
Software Updates
When would you like to check for updates of your software?
Check for product updates on startup
When VMware Workstation starts, check for new versions of the application and installed software components.
Learn More
الغي التحديد هنا
1
2
آضغط هنا
< Back
Next >
Cancel
www.zyzoom.org

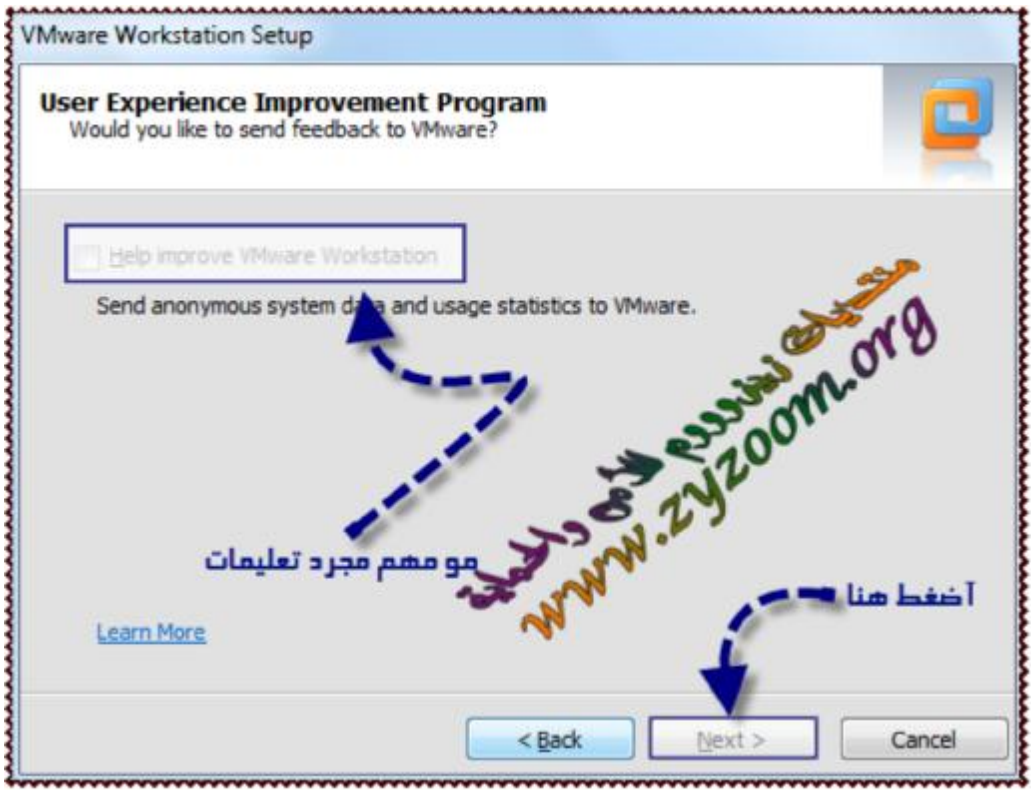
VMware Workstation Setup
User Experience Improvement Program
Would you like to send feedback to VMware?
Help improve VMware Workstation
Send anonymous system data and usage statistics to VMware.
مو مهم مجرد تعليمات
آضغط هنا
Learn More
< Back
Next >
Cancel
www.zyzoom.org

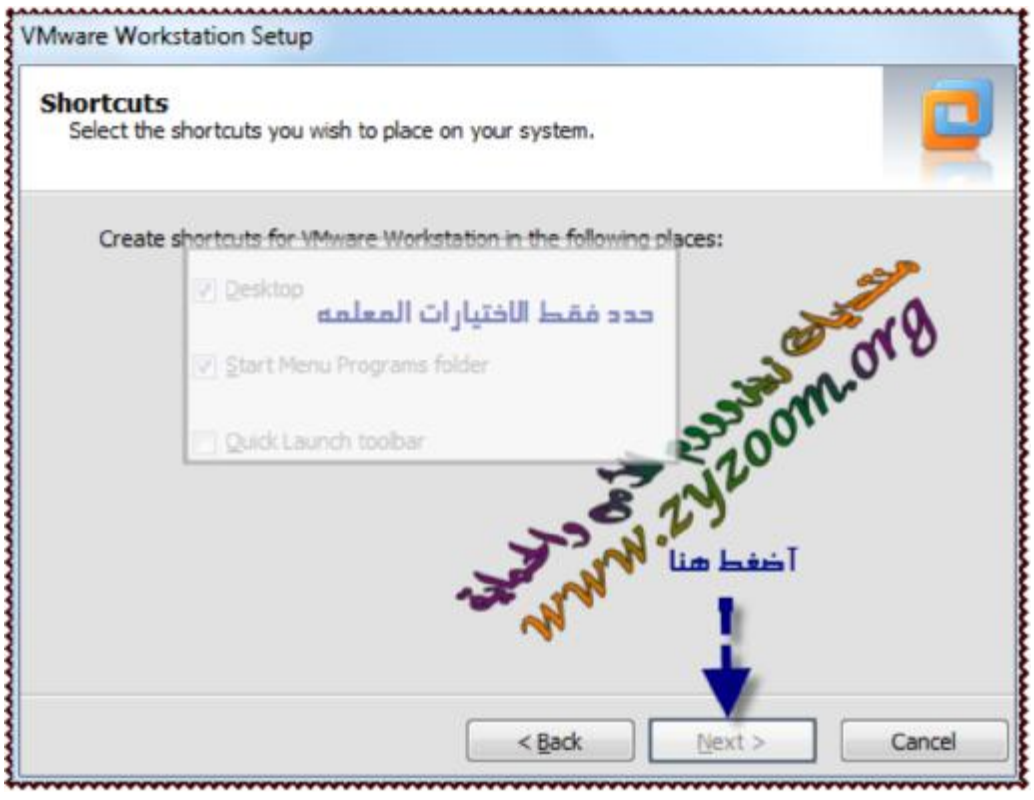
VMware Workstation Setup
Shortcuts
Select the shortcuts you wish to place on your system.
Create shortcuts for VMware Workstation in the following places:
Desktop
حدد فقط الاختيارات المعلمه
Start Menu Programs folder
Quick Launch toolbar
آضغط هنا
< Back
Next >
Cancel
www.zyzoom.org

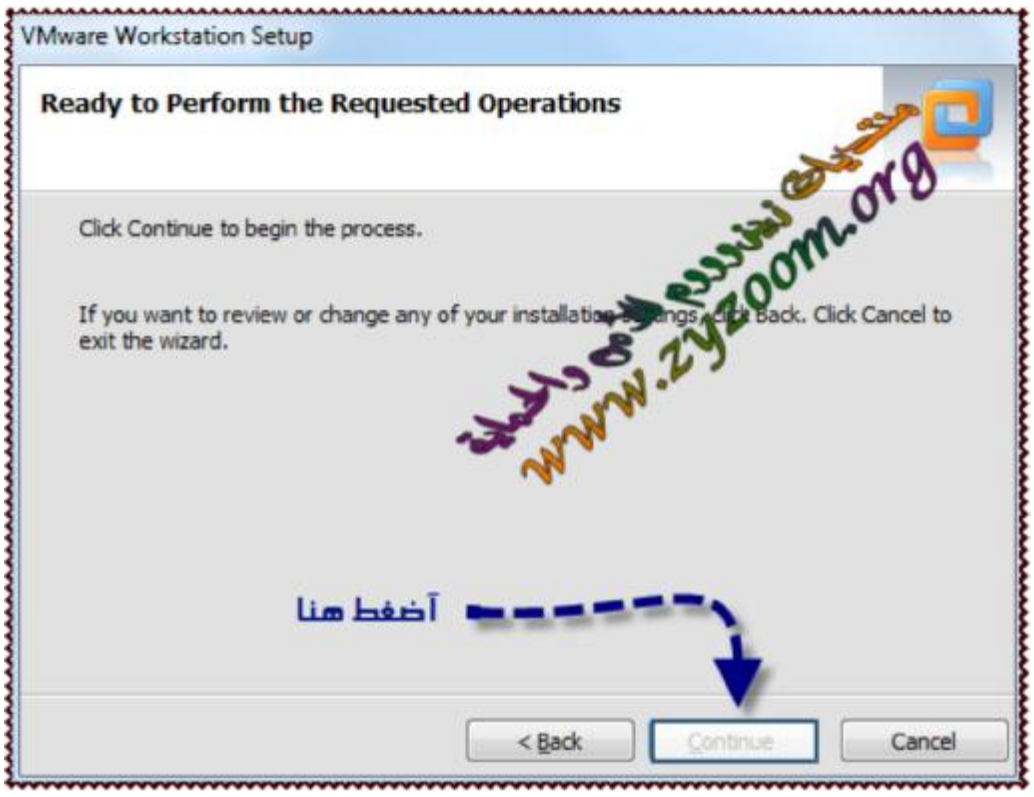
VMware Workstation Setup
Ready to Perform the Requested Operations
Click Continue to begin the process.
If you want to review or change any of your installation settings, click Back. Click Cancel to exit the wizard.
آضغط هنا
< Back
Continue
Cancel

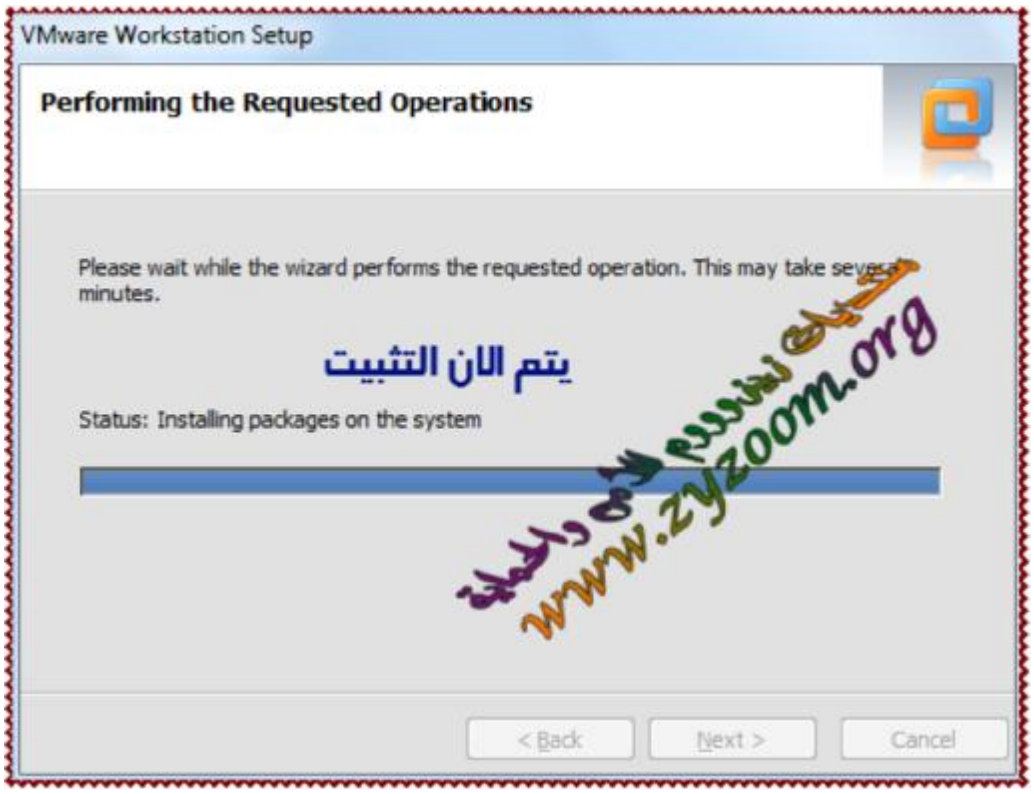
VMware Workstation Setup
Performing the Requested Operations
Please wait while the wizard performs the requested operation. This may take several minutes.
يتم الان التثبيت
Status: Installing packages on the system
< Back
Next >
Cancel

VMware Workstation Setup
Enter License Key
(optional) You can enter this information later.
License Key: (XXXXX-XXXXX-XXXXX-XXXXX-XXXXX)
آضف السيريال المرفق هنا
آضغط هنا
Enter >
Skip >

التعامل مع البرنامج /

.This image has been resized. Click this bar to view the full image. The original image is sized 960x550

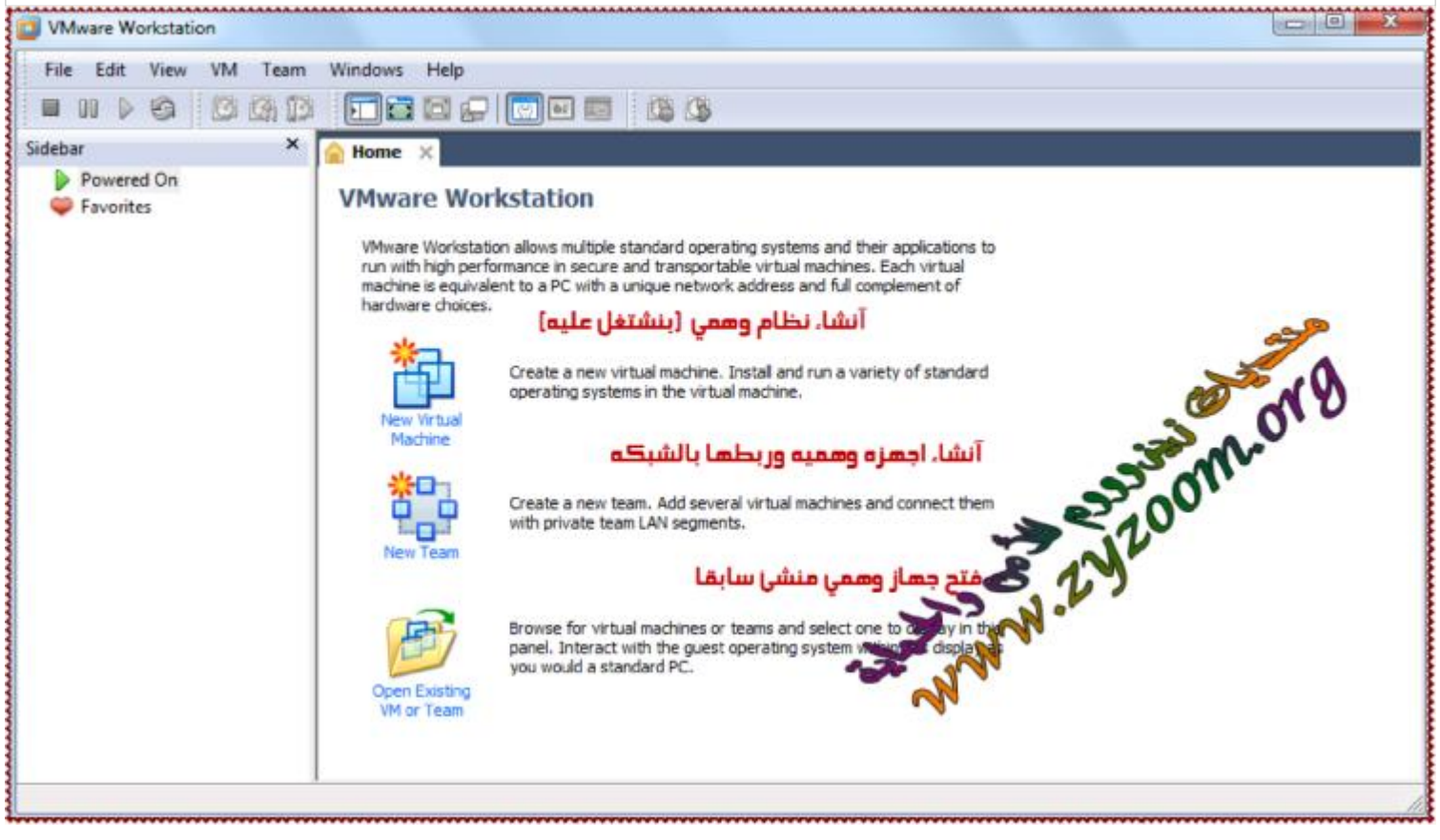

New Virtual Machine Wizard
Welcome to the New Virtual Machine Wizard
What type of configuration do you want?
كل شي اوتماتيك
Typical (recommended)
Create a Workstation 6.5-7.x virtual machine in a few easy steps.
Custom (advanced)
Create a virtual machine with advanced options, such as a SCSI controller type, virtual disk type and compatibility with older VMware products.
هنا
VMware
Workstation 7.1
Help
< Back
Next >
Cancel

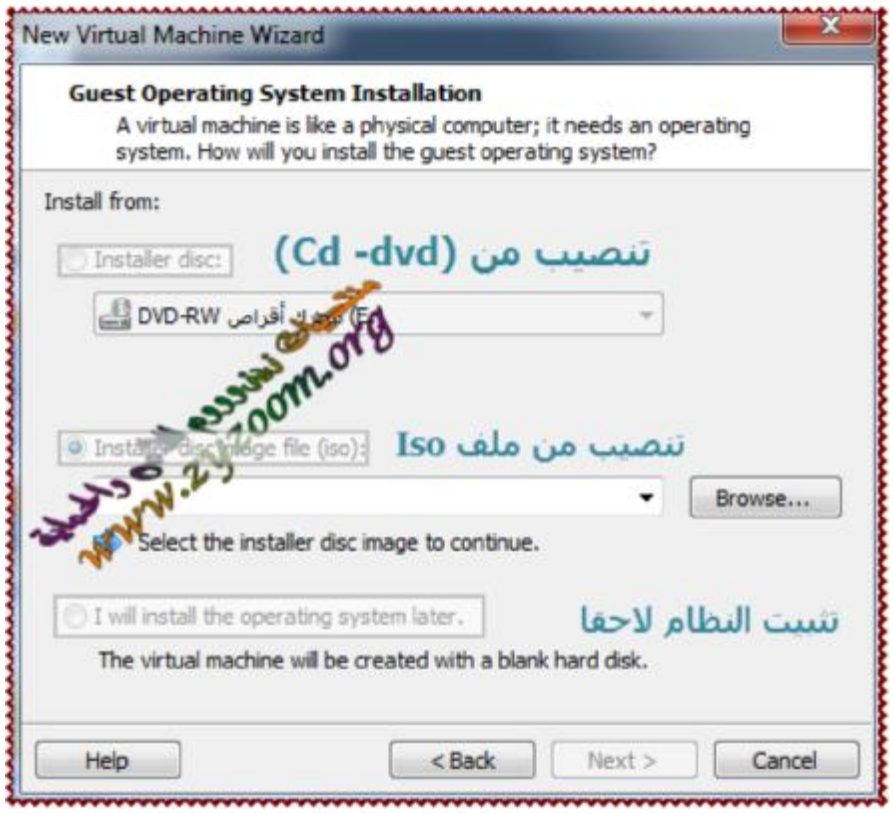
New Virtual Machine Wizard
Guest Operating System Installation
A virtual machine is like a physical computer; it needs an operating system. How will you install the guest operating system?
Install from:
Installer disc:
تنصيب من (Cd -dvd)
DVD-RW
Installer disc image file (iso):
تنصيب من ملف Iso
Browse...
Select the installer disc image to continue.
I will install the operating system later.
تثبت النظام لاحقا
The virtual machine will be created with a blank hard disk.
Help
< Back
Next >
Cancel

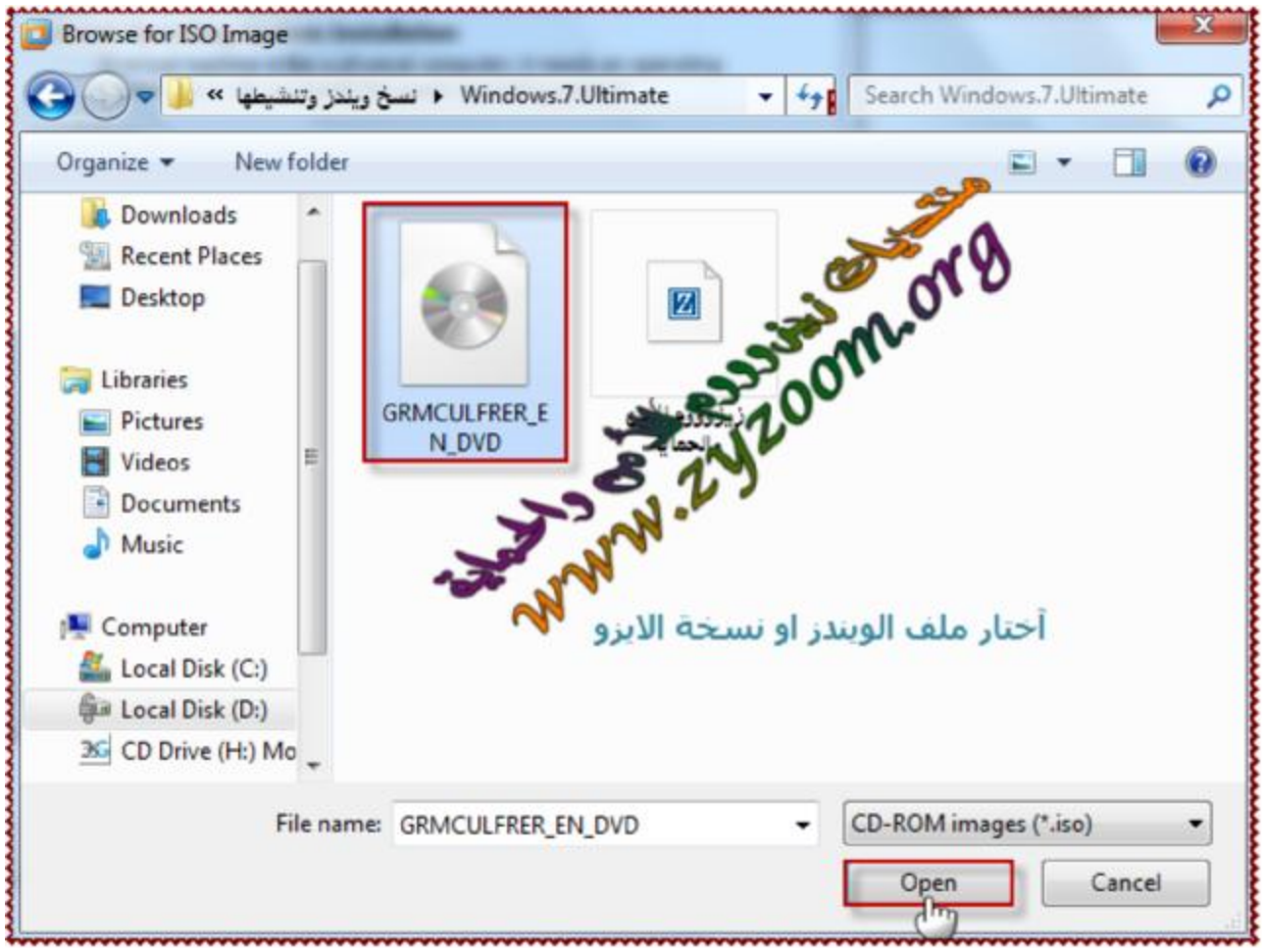
Browse for ISO Image
Windows.7.Ultimate
Search Windows.7.Ultimate
Organize
New folder
Downloads
Recent Places
Desktop
Libraries
Pictures
Videos
Documents
Music
Computer
Local Disk (C:)
Local Disk (D:)
CD Drive (H:) Mo
GRMCULFRER_EN_DVD
أختار ملف الويندز او نسخة الايزو
File name: GRMCULFRER_EN_DVD
CD-ROM images (*.iso)
Open
Cancel

New Virtual Machine Wizard
Guest Operating System Installation
A virtual machine is like a physical computer; it needs an operating system. How will you install the guest operating system?
Install from:
Installer disc:
DVD-RW محرك أقراص (E:)
Installer disc image file (iso):
Browse...
Windows 7 detected.
This operating system will use Easy Install. (What's this?)
I will install the operating system later.
The virtual machine will be created with a blank hard disk.
أضغط هنا
Help
< Back
Next >
Cancel

New Virtual Machine Wizard
Easy Install Information
This is used to install Windows 7.
Windows product key
أذا كان عندنا سيريال اصلي ندخله
Version of Windows to install
Personalize Windows
Full name:
أسم النظام
Password:
لو أردت باسوورد
(optional)
Confirm:
تكرار الباسوورد
Log on automatically (requires a password)
أضغط هنا
Help
< Back
Next >
Cancel

New Virtual Machine Wizard
Name the Virtual Machine
What name would you like to use for this virtual machine?
Virtual machine name:
Windows 7
Location:
أسم النظام ومكان تنبيته
C:\Users\zyzoom\Documents\Virtual Machines\Windows 7
Browse...
The default location can be changed at Edit > Preferences.
أضغط هنا
< Back
Next >
Cancel

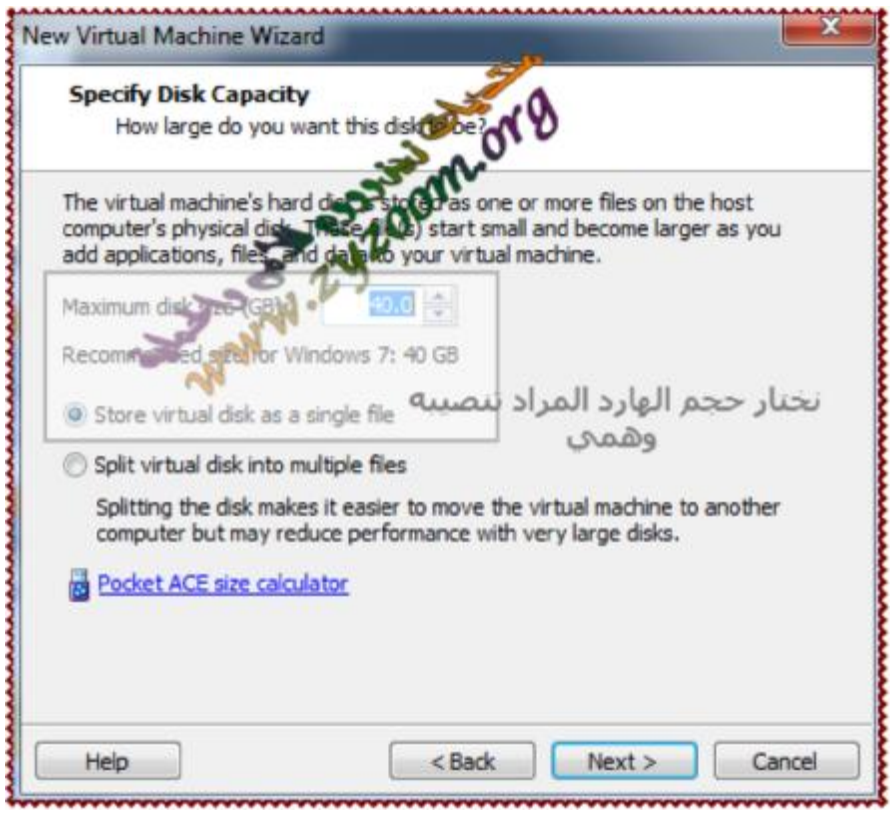
New Virtual Machine Wizard
Specify Disk Capacity
How large do you want this disk to be?
The virtual machine's hard disk is stored as one or more files on the host computer's physical disk. These file(s) start small and become larger as you add applications, files, and data to your virtual machine.
Maximum disk size (GB):
40.0
Recommended size for Windows 7: 40 GB
Store virtual disk as a single file
Split virtual disk into multiple files
Splitting the disk makes it easier to move the virtual machine to another computer but may reduce performance with very large disks.
Pocket ACE size calculator
Help
< Back
Next >
Cancel
نختار حجم الهارد المراد تنصيبه وهمي

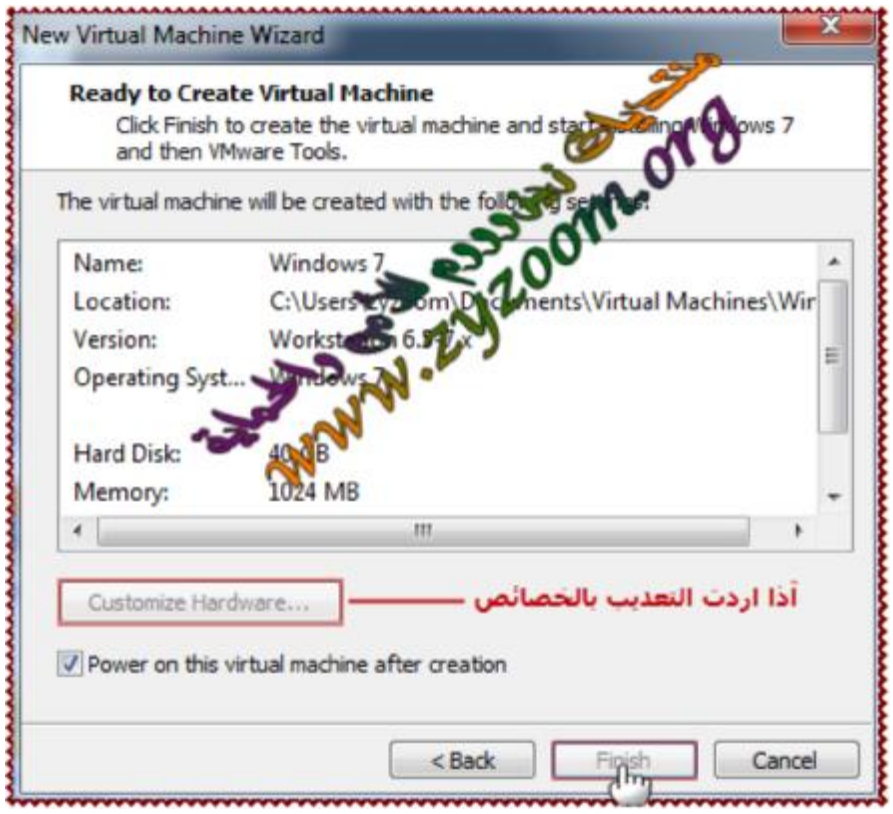
New Virtual Machine Wizard
Ready to Create Virtual Machine
Click Finish to create the virtual machine and start installing Windows 7 and then VMware Tools.
The virtual machine will be created with the following settings:
Name: Windows 7
Location: C:\Users\zyzoom\Documents\Virtual Machines\Wir
Version: Workstation 6.5.x
Operating Syst... Windows 7
Hard Disk: 40 GB
Memory: 1024 MB
Customize Hardware...
اذا اردت التعديل بالخصائص
Power on this virtual machine after creation
< Back
Finish
Cancel

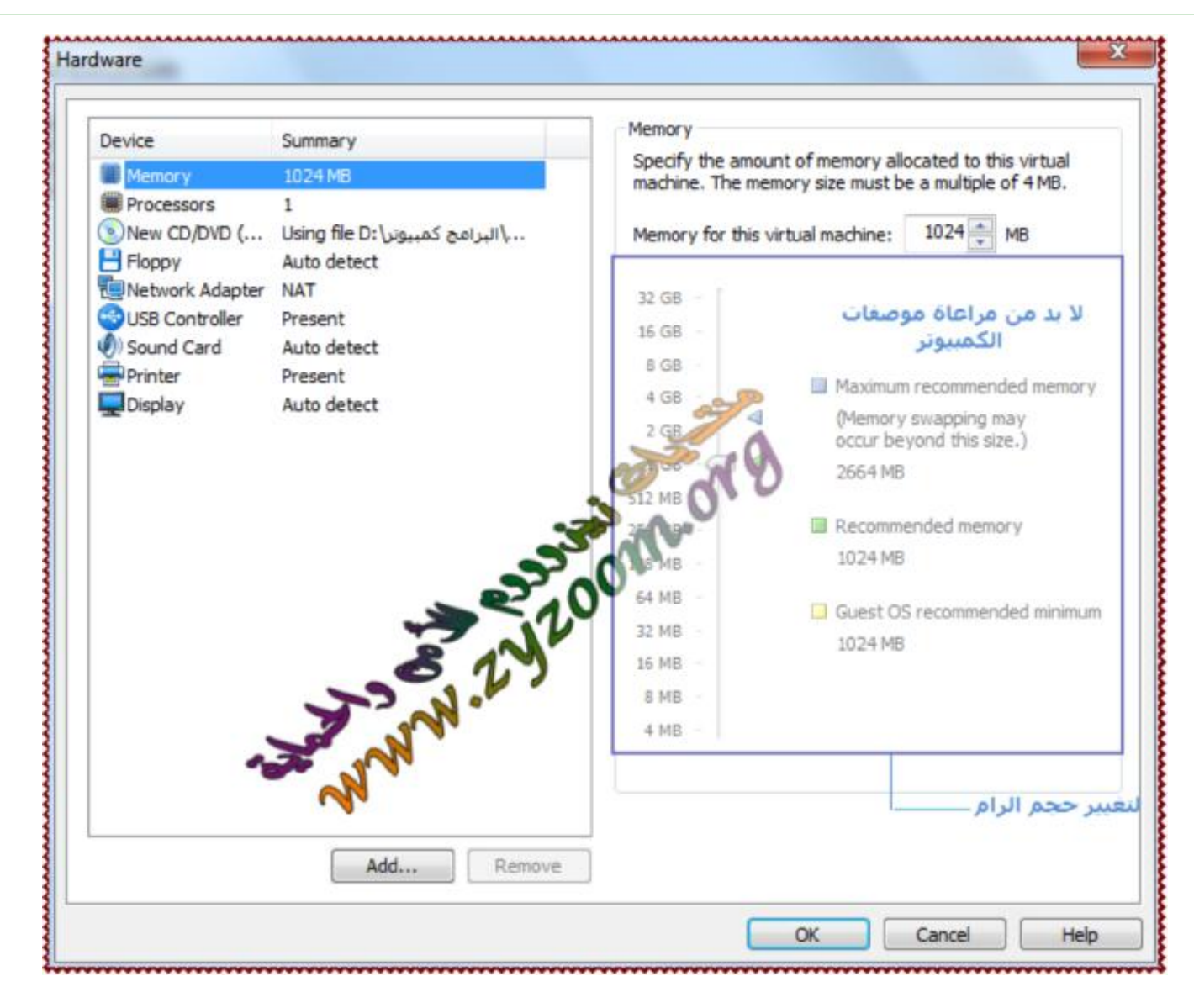
Hardware
Device
Summary
Memory
1024 MB
Processors
1
New CD/DVD (...
Using file D:\البرامج كمبيوتر\...
Floppy
Auto detect
Network Adapter
NAT
USB Controller
Present
Sound Card
Auto detect
Printer
Present
Display
Auto detect
Memory
Specify the amount of memory allocated to this virtual machine. The memory size must be a multiple of 4 MB.
Memory for this virtual machine: 1024 MB
32 GB
16 GB
8 GB
4 GB
2 GB
512 MB
64 MB
32 MB
16 MB
8 MB
4 MB
لا بد من مراعاة موصفات الكمبيوتر
Maximum recommended memory
(Memory swapping may occur beyond this size.)
2664 MB
Recommended memory
1024 MB
Guest OS recommended minimum
1024 MB
لتعبير حجم الرام
Add...
Remove
OK
Cancel
Help

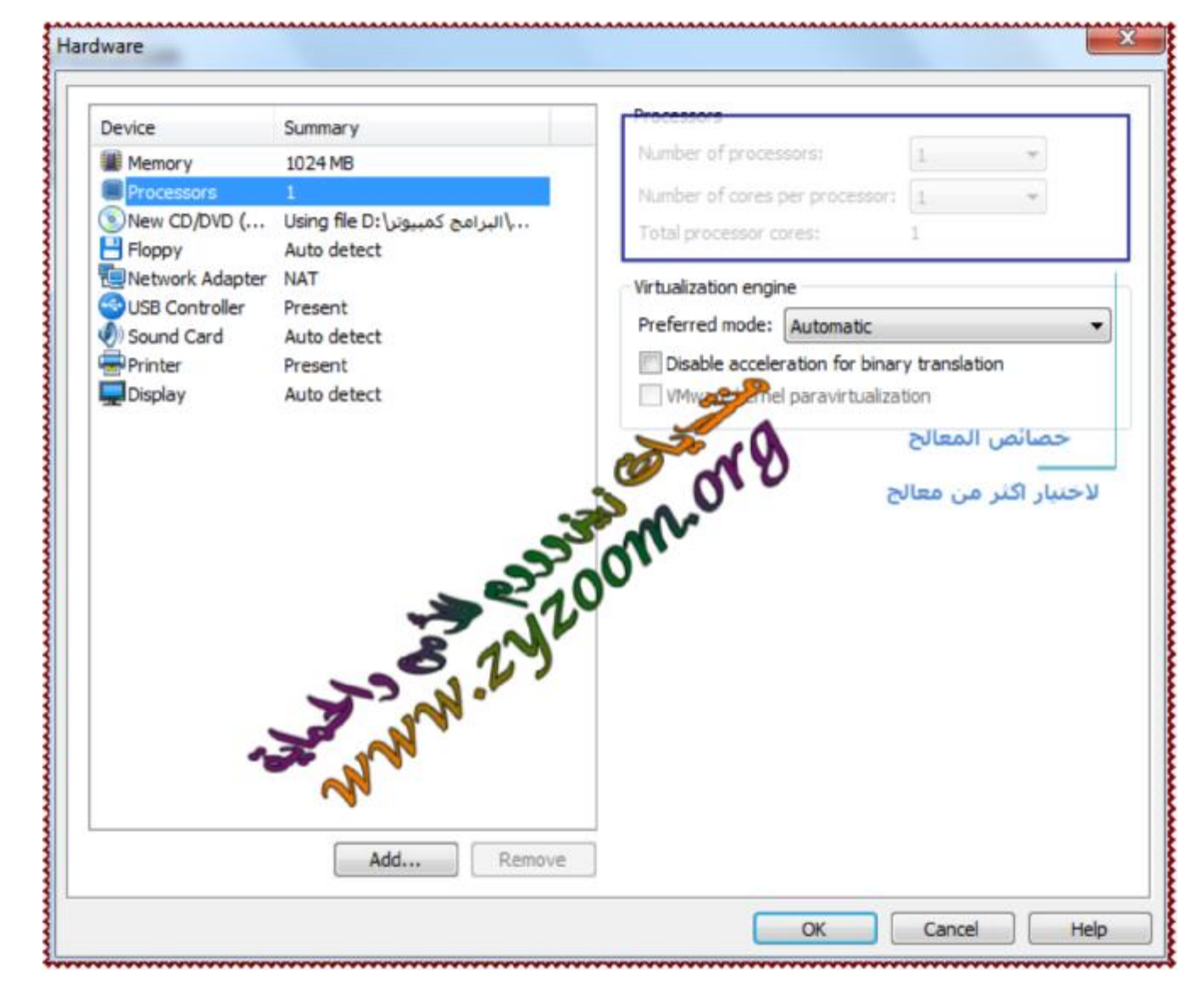
Hardware
Device
Summary
Memory
1024 MB
Processors
1
New CD/DVD (...
Using file D:\البرامج كمبيوتر\...
Floppy
Auto detect
Network Adapter
NAT
USB Controller
Present
Sound Card
Auto detect
Printer
Present
Display
Auto detect
Processors
Number of processors:
Number of cores per processor:
Total processor cores:
Virtualization engine
Preferred mode:
Automatic
Disable acceleration for binary translation
paravirtualization
خصائص المعالج
لاختيار اكثر من معالج
Add...
Remove
OK
Cancel
Help

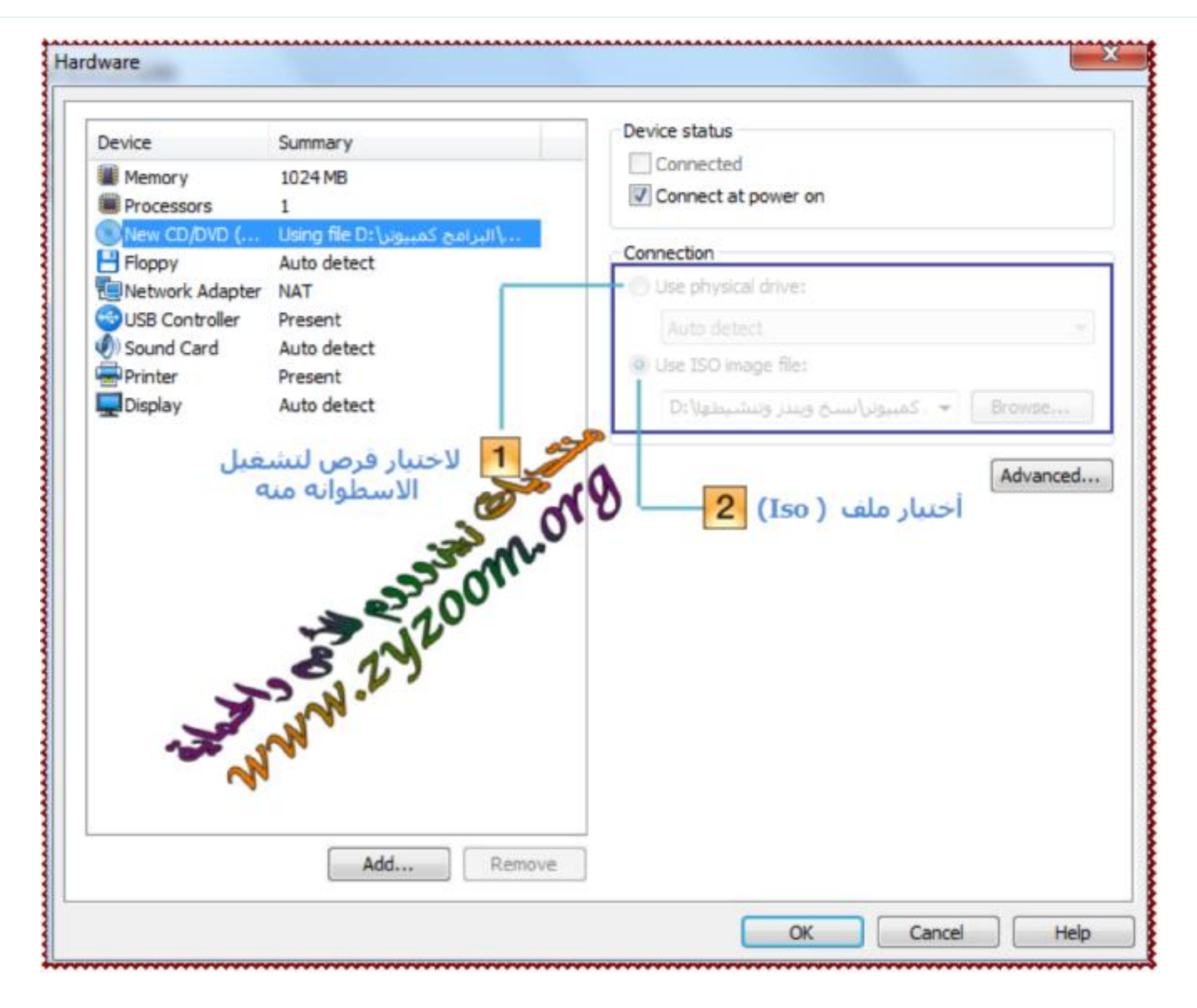
Hardware
Device
Summary
Memory
1024 MB
Processors
1
New CD/DVD (...
Using file D:\البرامج كمبيوتر\...
Floppy
Auto detect
Network Adapter
NAT
USB Controller
Present
Sound Card
Auto detect
Printer
Present
Display
Auto detect
Device status
Connected
Connect at power on
Connection
Use physical drive:
Auto detect
Use ISO image file:
Browse...
Advanced...
1
لاختبار قرص لتشغيل الاسطوانه منه
2
أختبار ملف (Iso)
Add...
Remove
OK
Cancel
Help
www.zyzoom.org

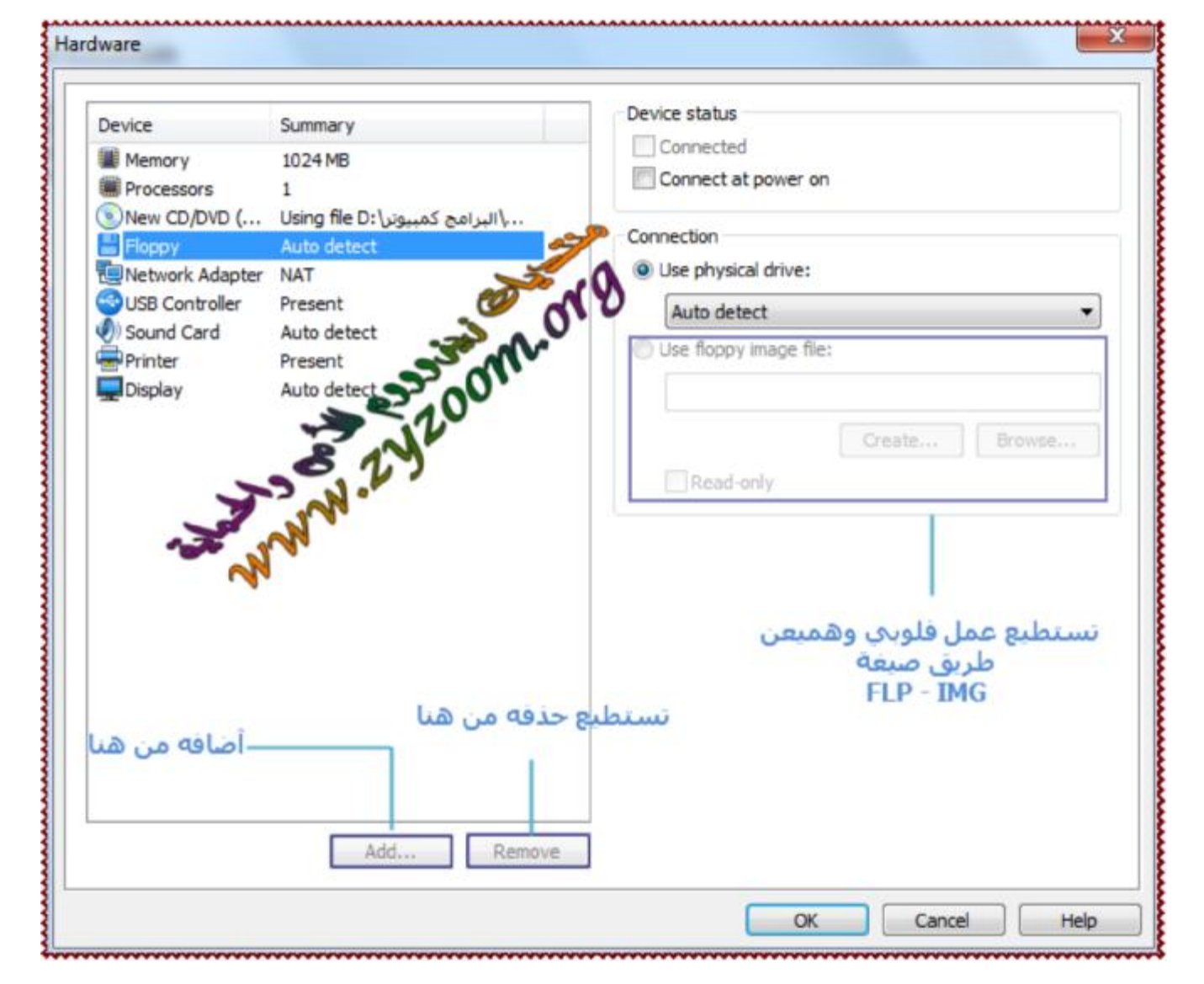
Hardware
Device
Summary
Memory
1024 MB
Processors
1
New CD/DVD (...
Using file D:\البرامج كمبيوتر\...
Floppy
Auto detect
Network Adapter
NAT
USB Controller
Present
Sound Card
Auto detect
Printer
Present
Display
Auto detect
Device status
Connected
Connect at power on
Connection
Use physical drive:
Auto detect
Use floppy image file:
Create...
Browse...
Read-only
تستطيع عمل فلوبي وهميعن طريق صيغة FLP - IMG
تستطيع حذفه من هنا
أضافه من هنا
Add...
Remove
OK
Cancel
Help
www.zyzoom.org

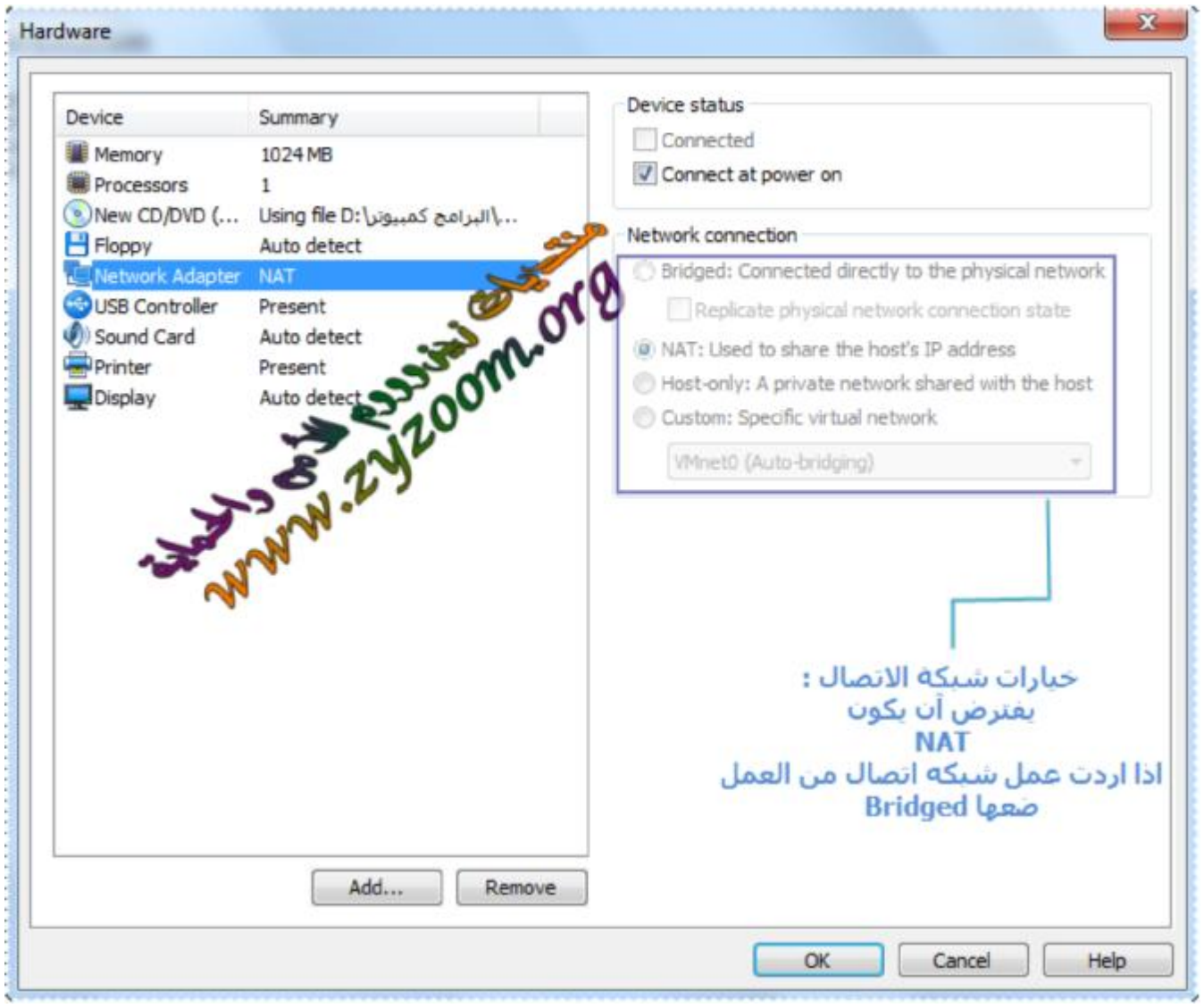
Hardware
Device
Summary
Memory
1024 MB
Processors
1
New CD/DVD (...
Using file D:\البرامج كمبيوتر\...
Floppy
Auto detect
Network Adapter
NAT
USB Controller
Present
Sound Card
Auto detect
Printer
Present
Display
Auto detect
Add...
Remove
Device status
Connected
Connect at power on
Network connection
Bridged: Connected directly to the physical network
Replicate physical network connection state
NAT: Used to share the host's IP address
Host-only: A private network shared with the host
Custom: Specific virtual network
VMnet0 (Auto-bridging)
خيارات شبكه الاتصال :
يفترض أن يكون
NAT
اذا اردت عمل شبكه اتصال من العمل
ضعها Bridged
OK
Cancel
Help
منتديات زيزوم للأمن والحماية
www.zyzoom.org

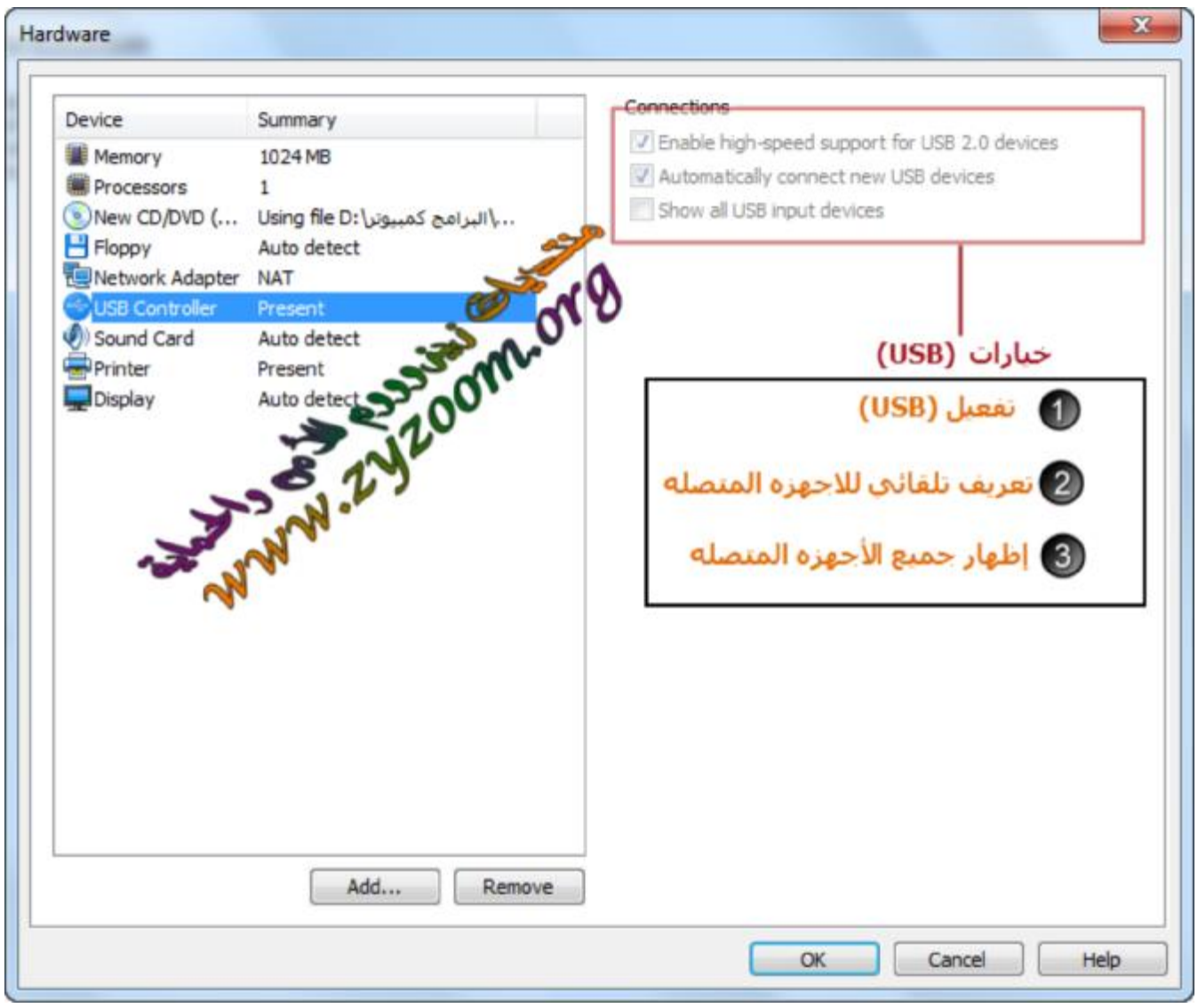
Hardware
Device
Summary
Memory
1024 MB
Processors
1
New CD/DVD (...
Using file D:\البرامج كمبيوتر\...
Floppy
Auto detect
Network Adapter
NAT
USB Controller
Present
Sound Card
Auto detect
Printer
Present
Display
Auto detect
Add...
Remove
Connections
Enable high-speed support for USB 2.0 devices
Automatically connect new USB devices
Show all USB input devices
خيارات (USB)
1 تفعيل (USB)
2 تعريف تلقائى للاجهزه المتصله
3 إظهار جميع الأجهزه المتصله
OK
Cancel
Help
منتديات زيزوم للأمن والحماية
www.zyzoom.org

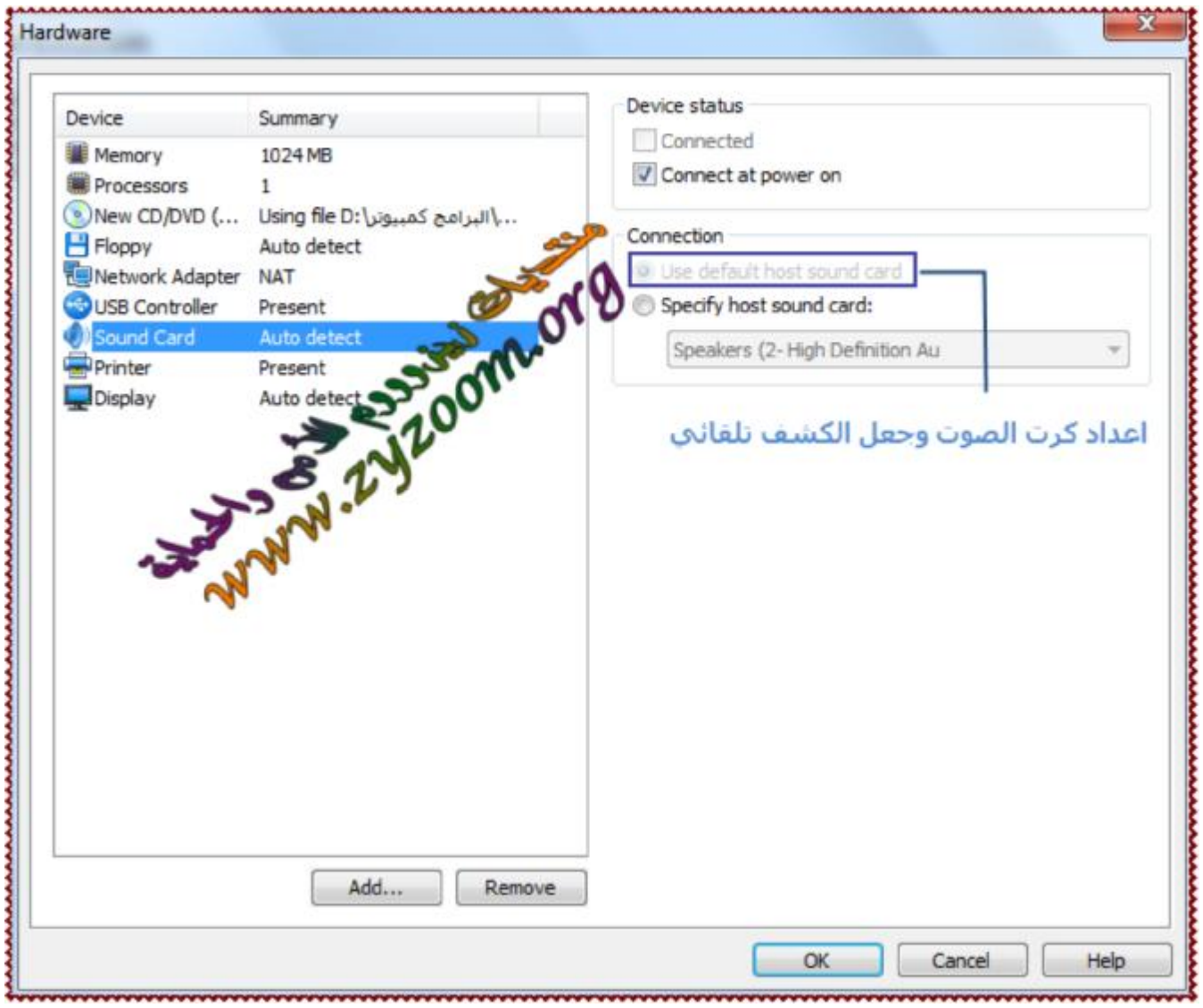

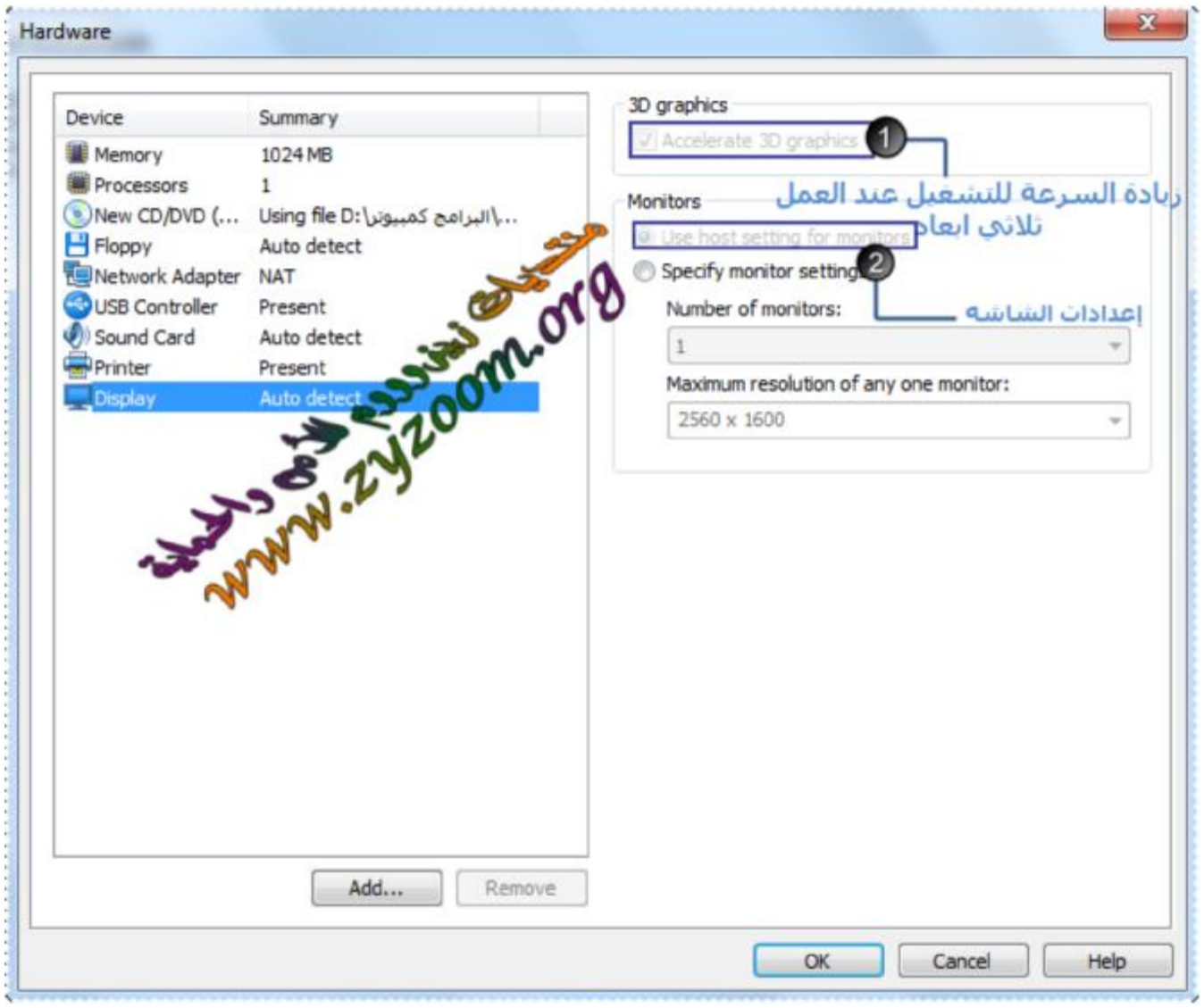

.This image has been resized. Click this bar to view the full image. The original image is sized 800x600

.This image has been resized. Click this bar to view the full image. The original image is sized 800x600

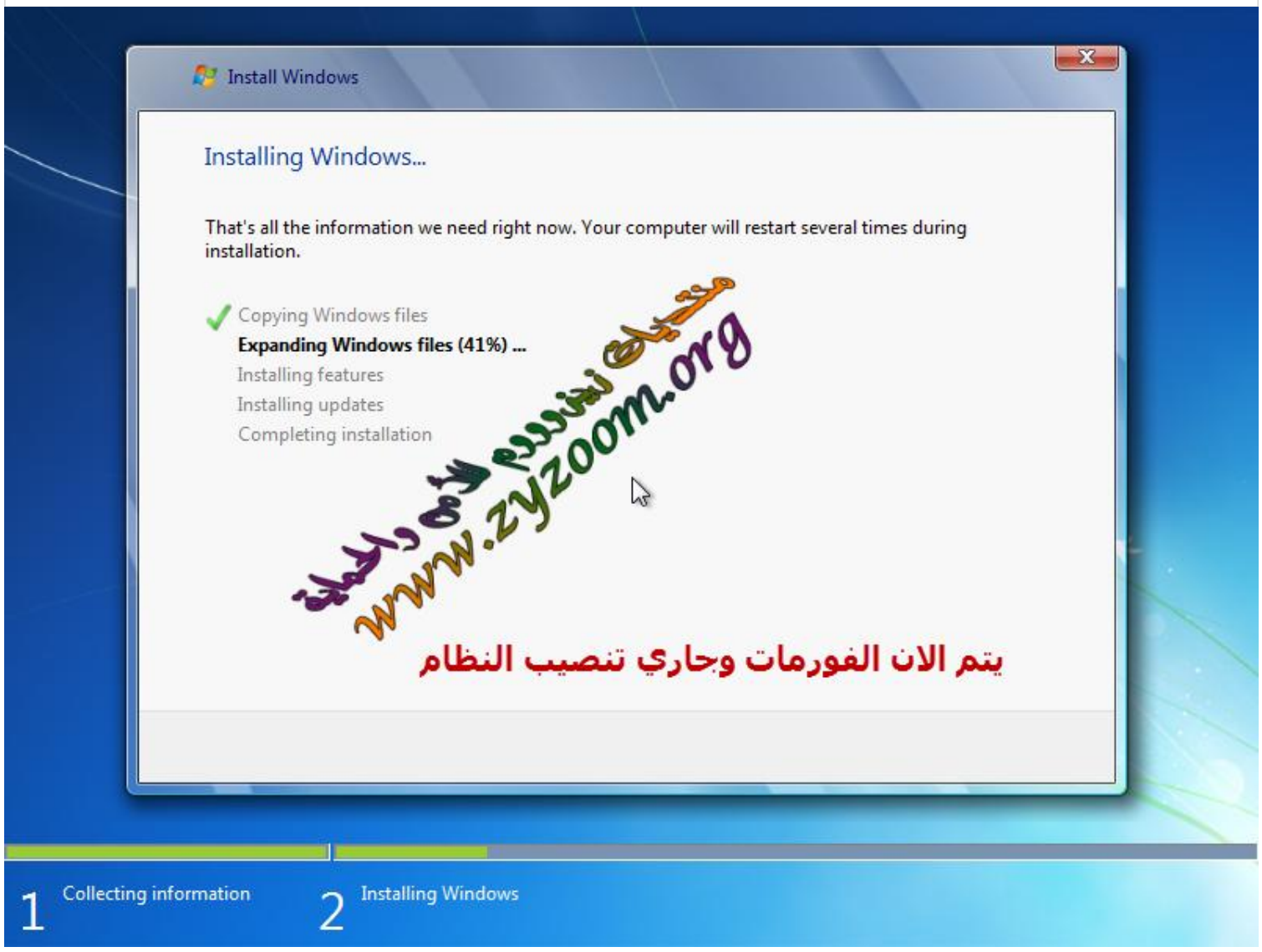

.This image has been resized. Click this bar to view the full image. The original image is sized 800x600

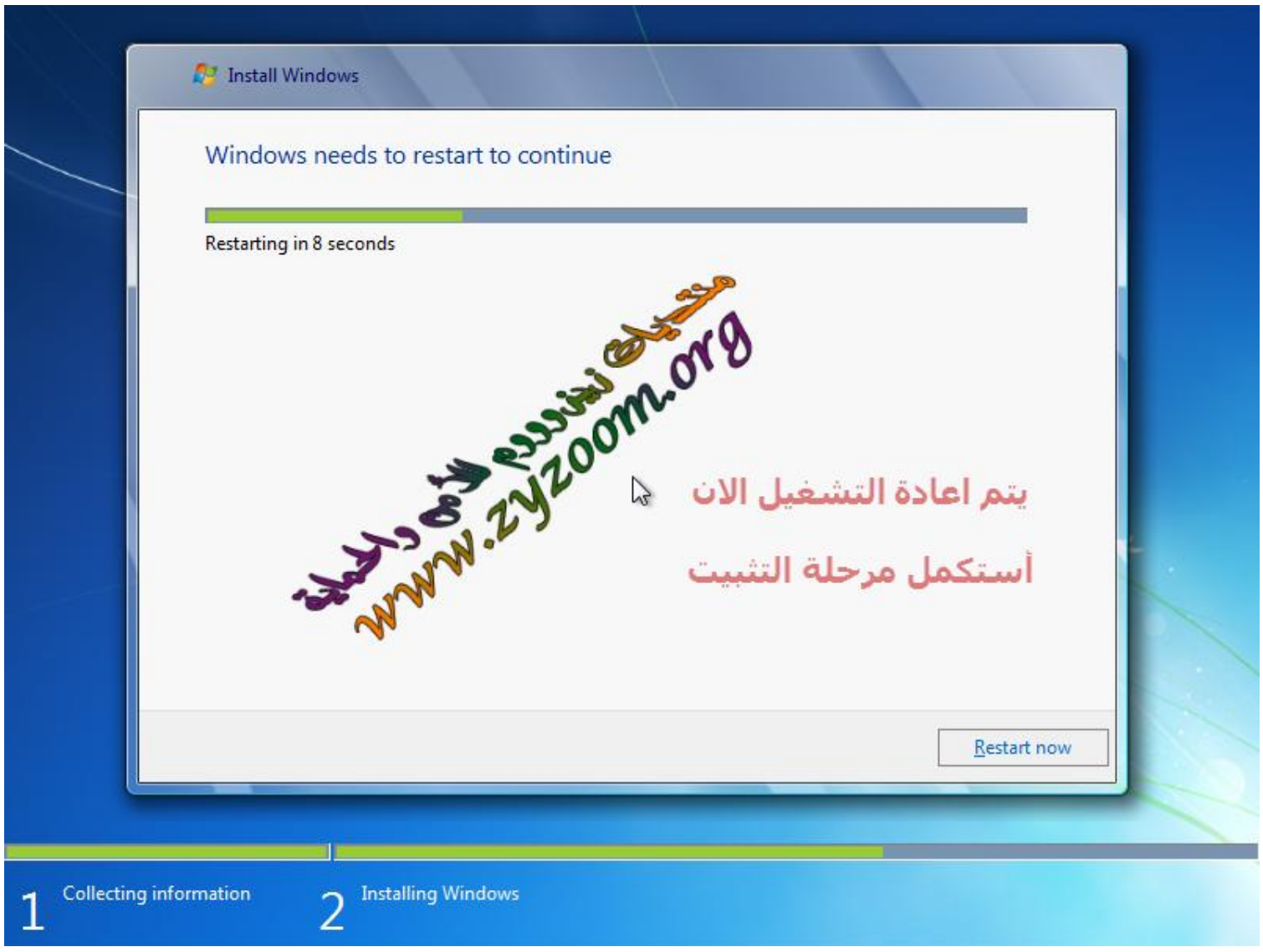

.This image has been resized. Click this bar to view the full image. The original image is sized 800x600

.This image has been resized. Click this bar to view the full image. The original image is sized 800x600

.This image has been resized. Click this bar to view the full image. The original image is sized 800x600

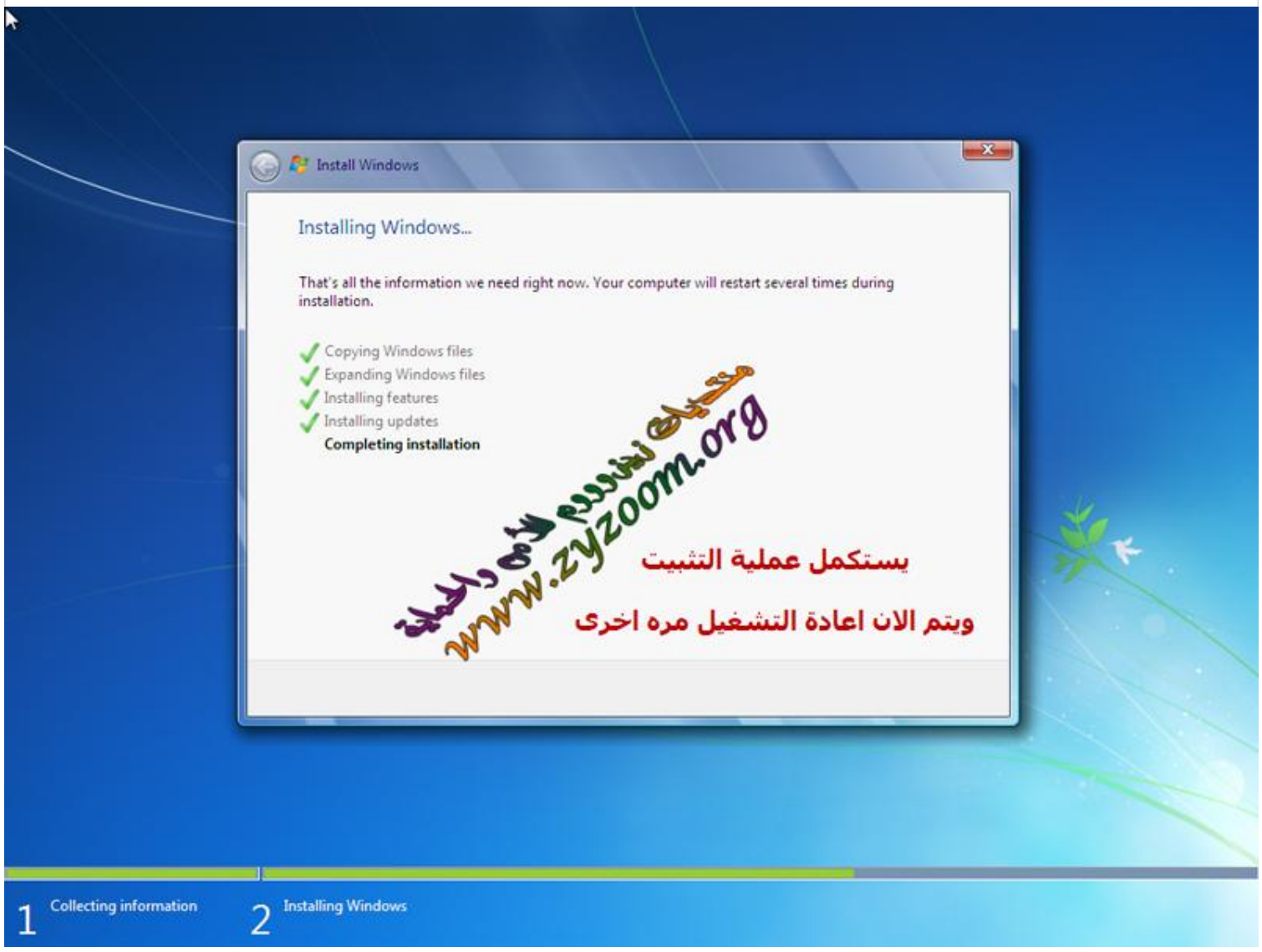

.This image has been resized. Click this bar to view the full image. The original image is sized 800x600

This image has been resized. Click this bar to view the full image. The original image is sized 800x600.

This image has been resized. Click this bar to view the full image. The original image is sized 800x600.

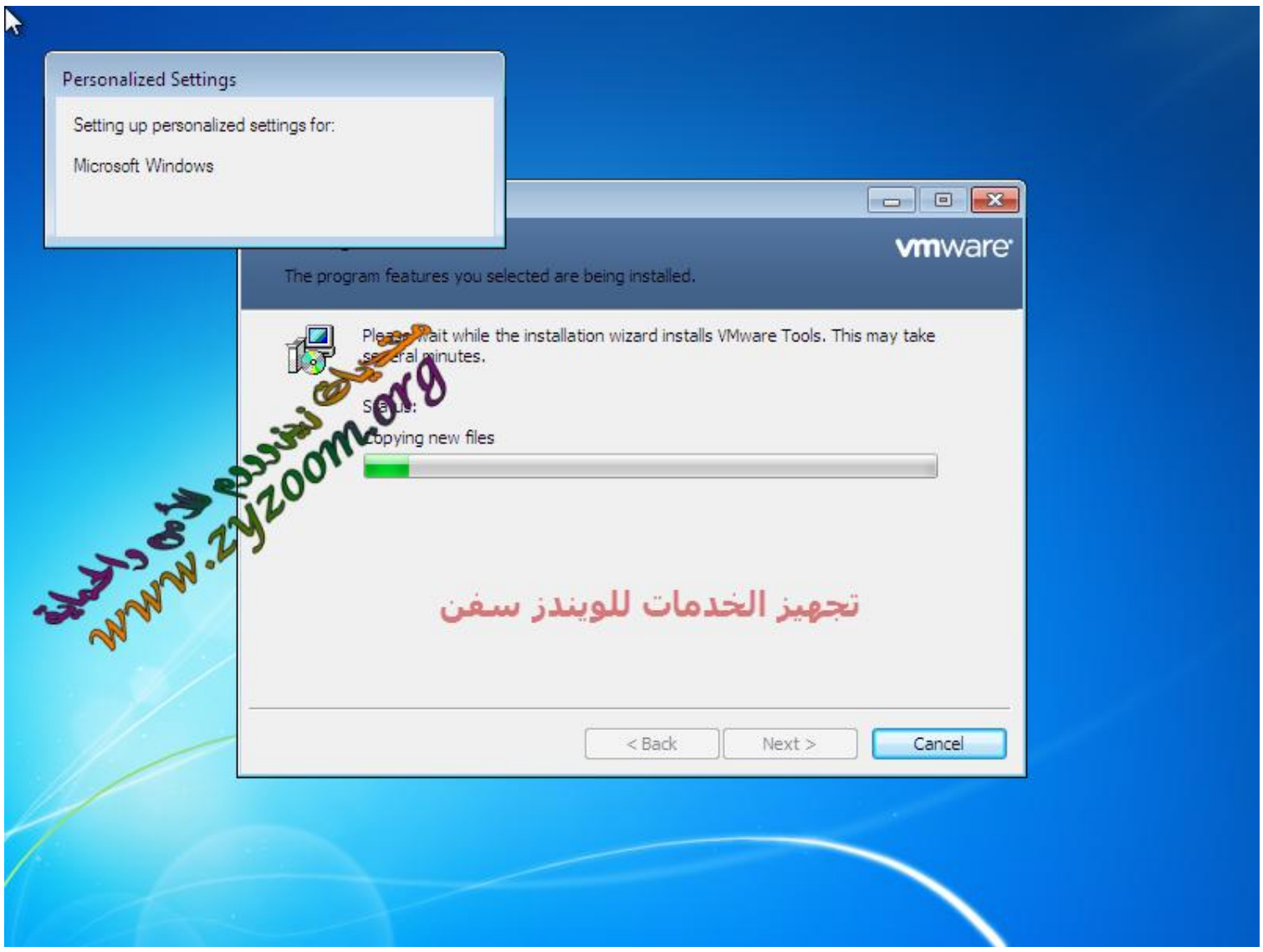

.This image has been resized. Click this bar to view the full image. The original image is sized 800x600

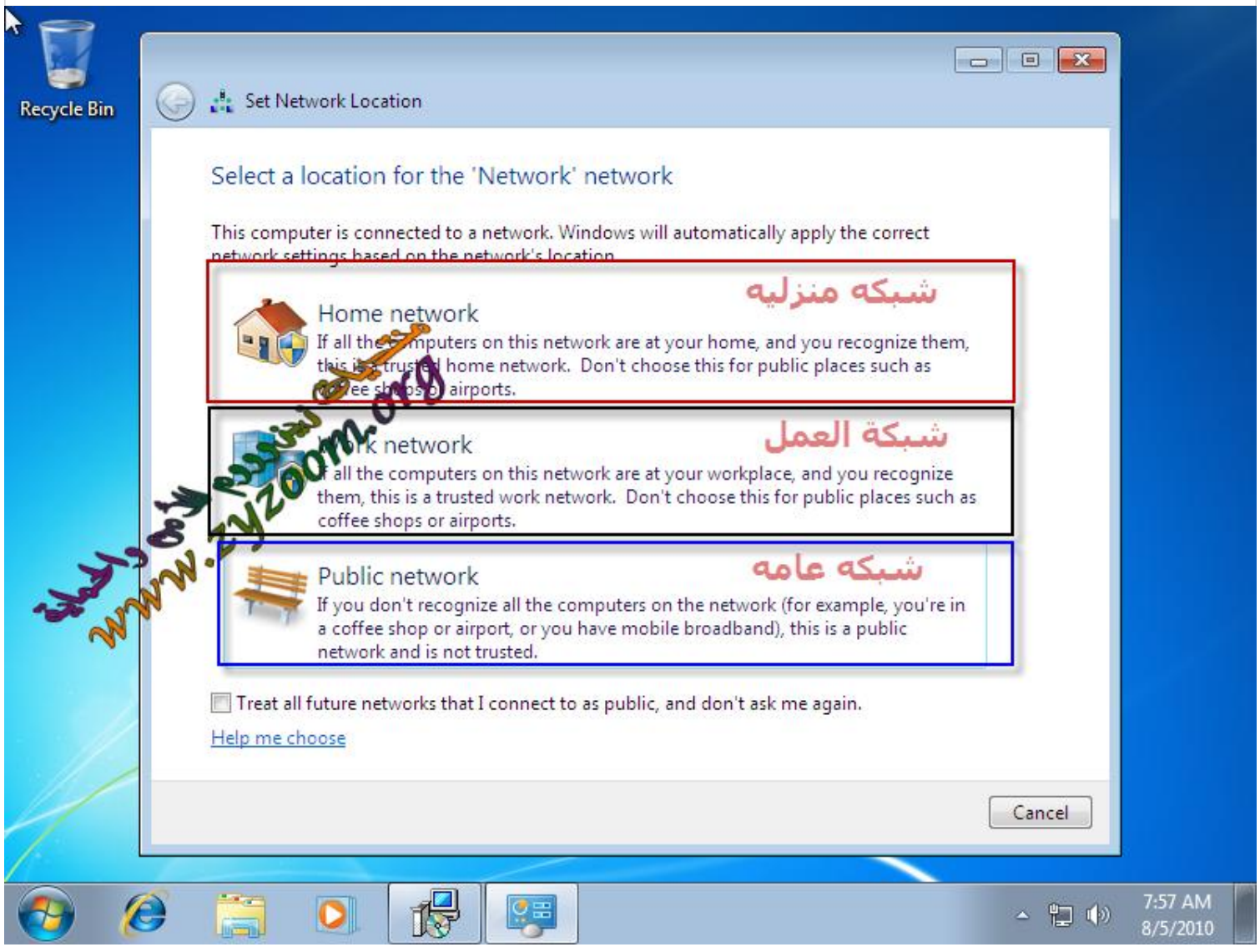

.This image has been resized. Click this bar to view the full image. The original image is sized 900x675

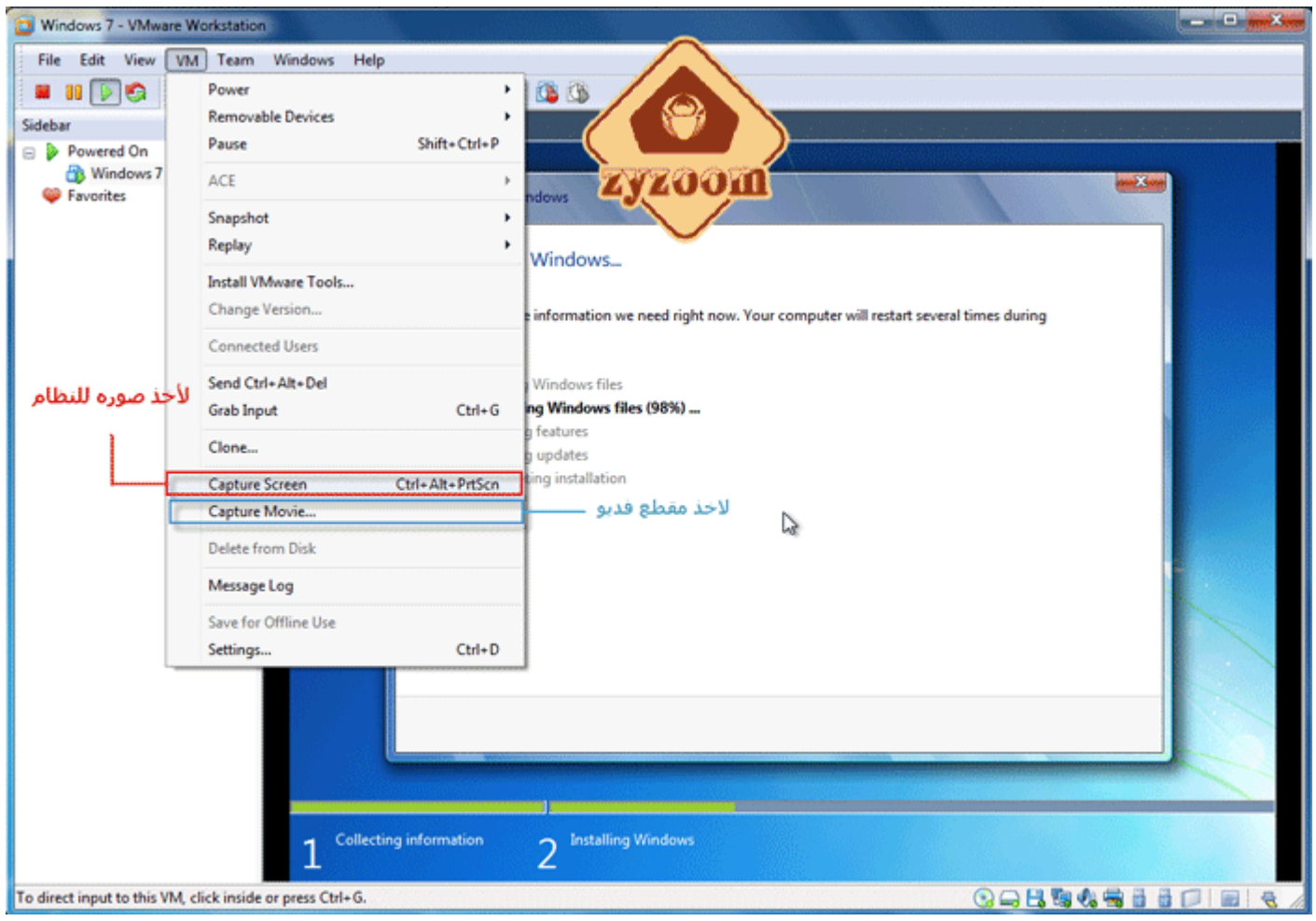

طريقة أضافة ليونكس أو ماك للوهمي

.This image has been resized. Click this bar to view the full image. The original image is sized 960x557

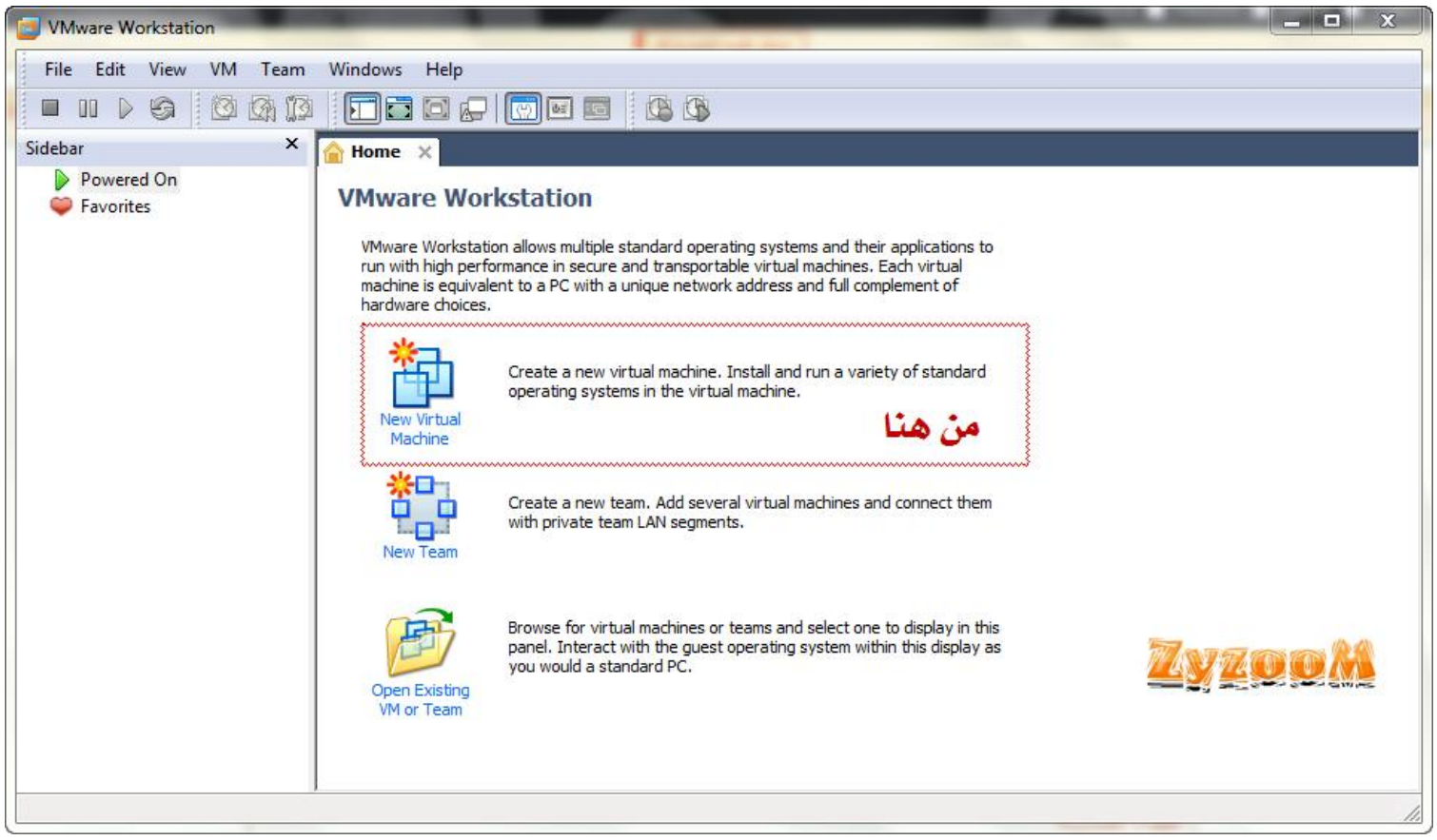
VMware Workstation
File Edit View VM Team Windows Help
Sidebar
Powered On
Favorites
Home
VMware Workstation
VMware Workstation allows multiple standard operating systems and their applications to run with high performance in secure and transportable virtual machines. Each virtual machine is equivalent to a PC with a unique network address and full complement of hardware choices.
New Virtual Machine
Create a new virtual machine. Install and run a variety of standard operating systems in the virtual machine.
من هنا
New Team
Create a new team. Add several virtual machines and connect them with private team LAN segments.
Open Existing VM or Team
Browse for virtual machines or teams and select one to display in this panel. Interact with the guest operating system within this display as you would a standard PC.
ZyzooM

New Virtual Machine Wizard
Welcome to the New Virtual Machine Wizard
ZyzooM
What type of configuration do you want?
Typical (recommended)
Create a Workstation 6.5-7.x virtual machine in a few easy steps.
Custom (advanced)
Create a virtual machine with advanced options, such as a SCSI controller type, virtual disk type and compatibility with older VMware products.
من هنا
VMware
Workstation 7.1
Help
< Back
Next >
Cancel

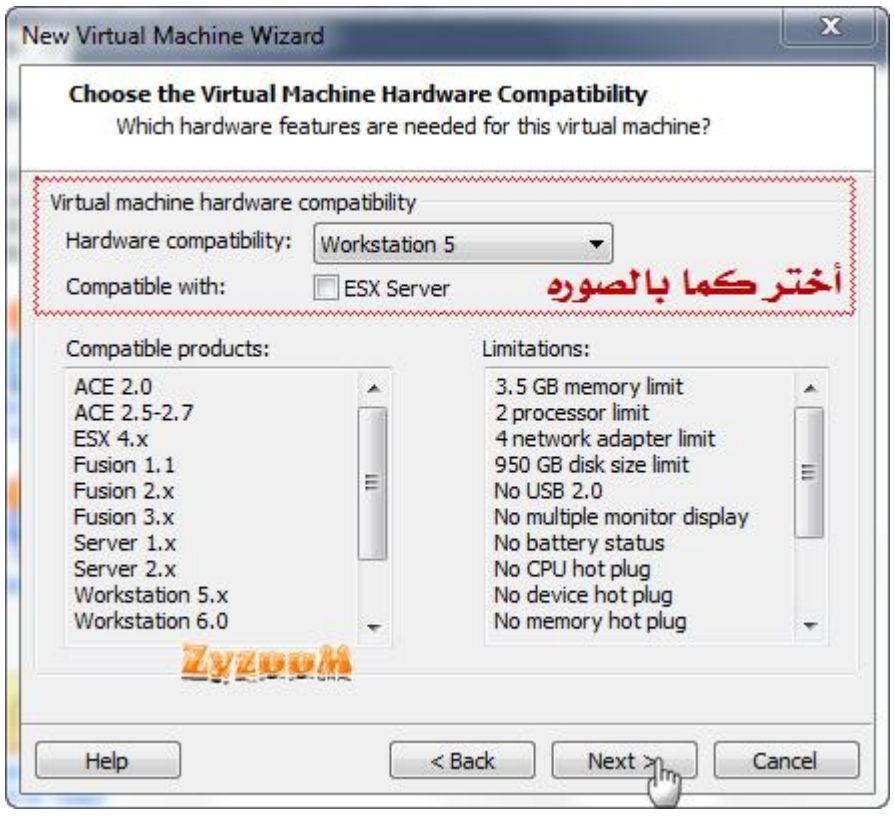
New Virtual Machine Wizard
Choose the Virtual Machine Hardware Compatibility
Which hardware features are needed for this virtual machine?
Virtual machine hardware compatibility
Hardware compatibility: Workstation 5
Compatible with: ESX Server
أختر كما بالصوره
Compatible products:
ACE 2.0
ACE 2.5-2.7
ESX 4.x
Fusion 1.1
Fusion 2.x
Fusion 3.x
Server 1.x
Server 2.x
Workstation 5.x
Workstation 6.0
Limitations:
3.5 GB memory limit
2 processor limit
4 network adapter limit
950 GB disk size limit
No USB 2.0
No multiple monitor display
No battery status
No CPU hot plug
No device hot plug
No memory hot plug
ZyzooM
Help
< Back
Next >
Cancel

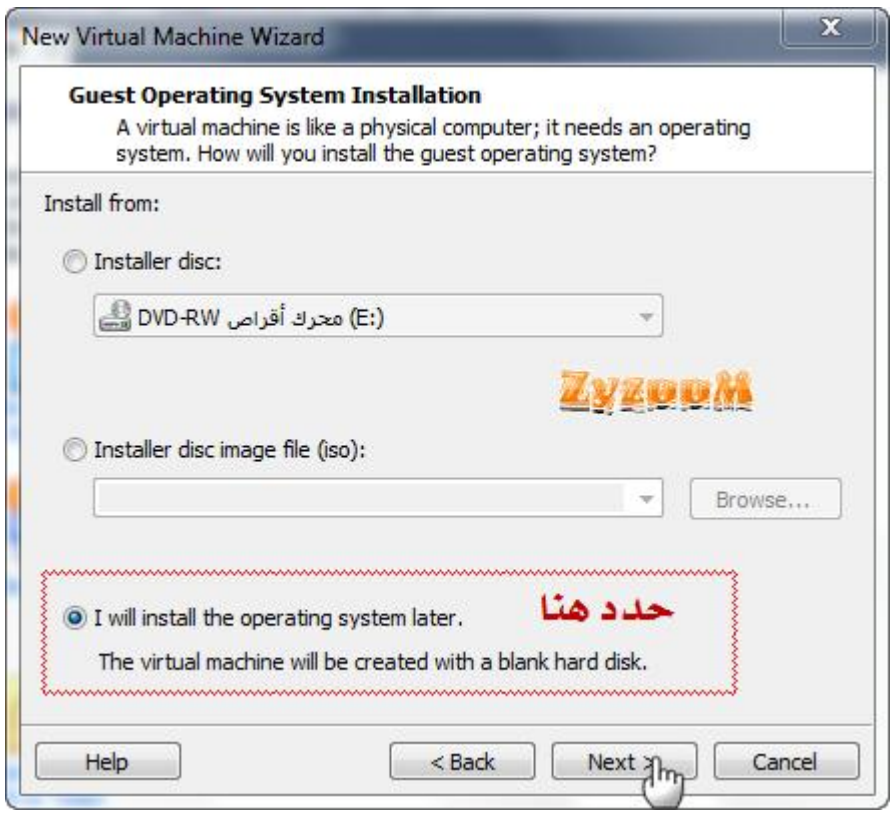
New Virtual Machine Wizard
Guest Operating System Installation
A virtual machine is like a physical computer; it needs an operating system. How will you install the guest operating system?
Install from:
Installer disc:
DVD-RW محرك أقراص (E:)
Installer disc image file (iso):
Browse...
I will install the operating system later.
حدد هنا
The virtual machine will be created with a blank hard disk.
Help
< Back
Next >
Cancel

New Virtual Machine Wizard
Select a Guest Operating System
Which operating system will be installed on this virtual machine?
Guest operating system
Microsoft Windows
Linux
انا اخترت لينوكس
Novell NetWare
Sun Solaris
VMware ESX
Other
اذا تبي ماك من هون
Version
Ubuntu
Help
< Back
Next >
Cancel

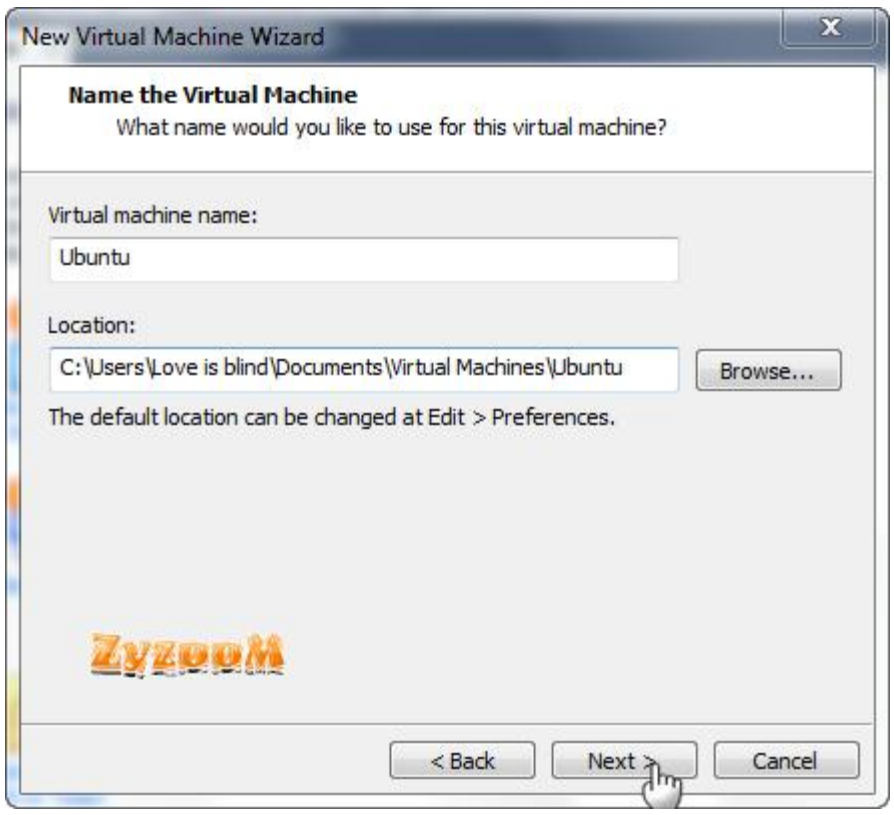
New Virtual Machine Wizard
Name the Virtual Machine
What name would you like to use for this virtual machine?
Virtual machine name:
Ubuntu
Location:
C:\Users\Love is blind\Documents\Virtual Machines\Ubuntu
Browse...
The default location can be changed at Edit > Preferences.
< Back
Next >
Cancel

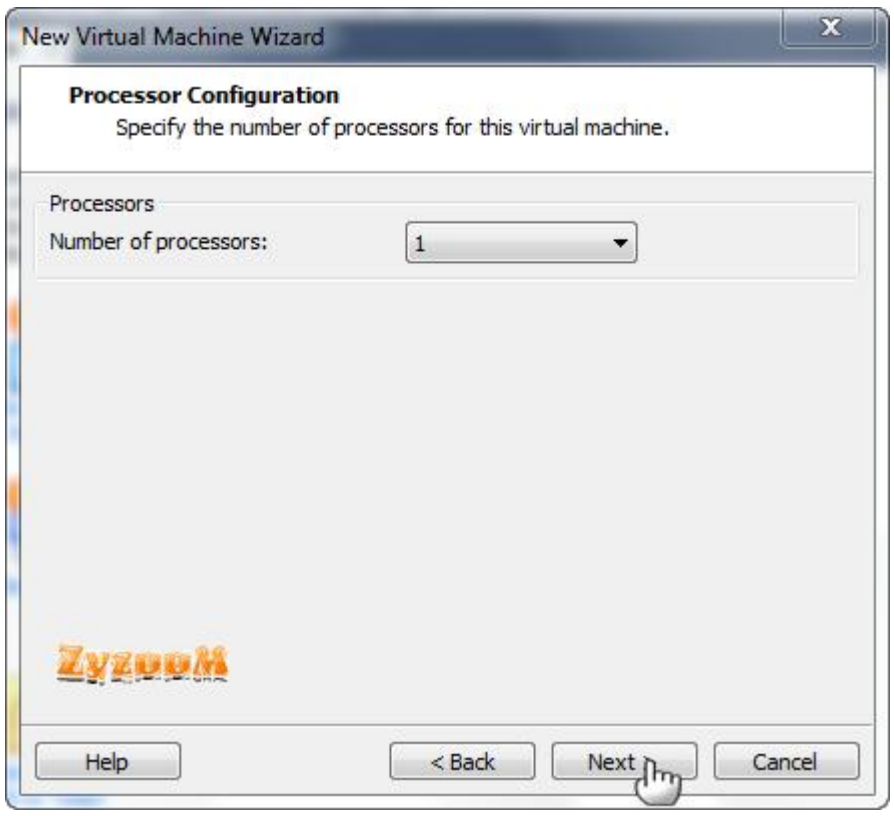
New Virtual Machine Wizard
Processor Configuration
Specify the number of processors for this virtual machine.
Processors
Number of processors:
1
Help
< Back
Next >
Cancel

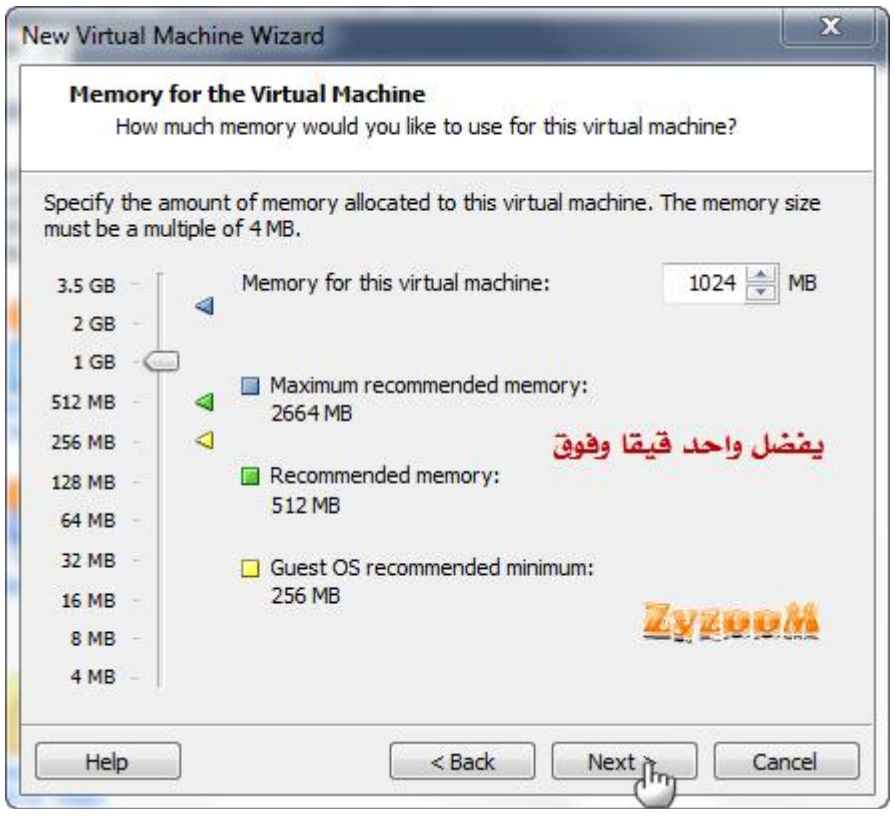
New Virtual Machine Wizard
Memory for the Virtual Machine
How much memory would you like to use for this virtual machine?
Specify the amount of memory allocated to this virtual machine. The memory size must be a multiple of 4 MB.
3.5 GB
2 GB
1 GB
512 MB
256 MB
128 MB
64 MB
32 MB
16 MB
8 MB
4 MB
Memory for this virtual machine:
1024
MB
Maximum recommended memory:
2664 MB
يفضل واحد قيقا وفوق
Recommended memory:
512 MB
Guest OS recommended minimum:
256 MB
Help
< Back
Next >
Cancel

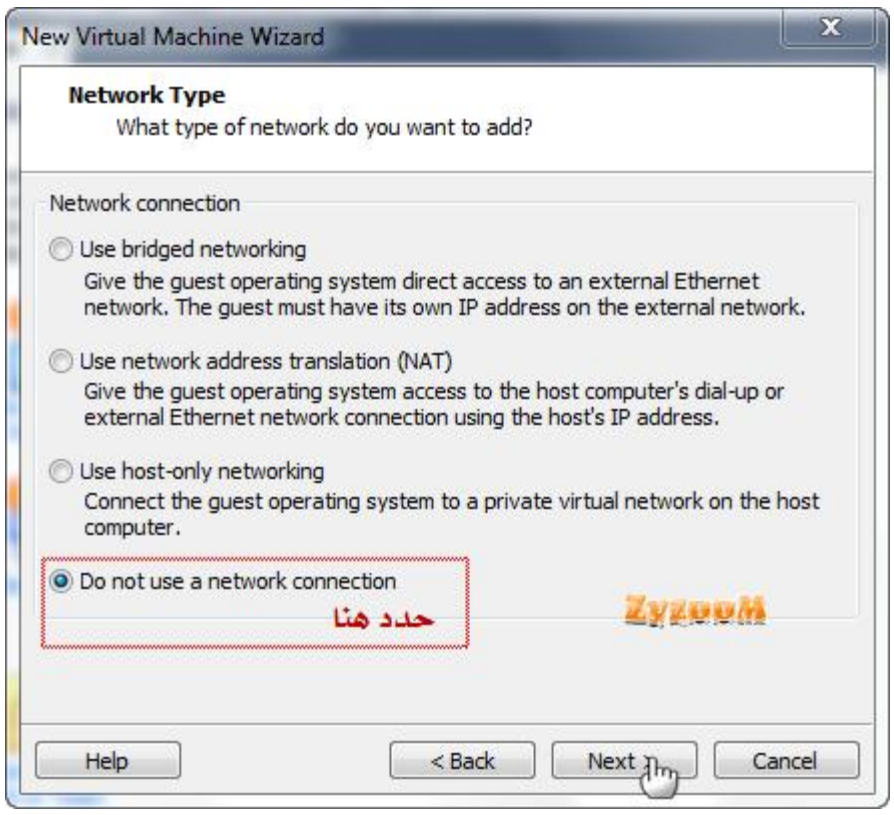
New Virtual Machine Wizard
Network Type
What type of network do you want to add?
Network connection
Use bridged networking
Give the guest operating system direct access to an external Ethernet network. The guest must have its own IP address on the external network.
Use network address translation (NAT)
Give the guest operating system access to the host computer's dial-up or external Ethernet network connection using the host's IP address.
Use host-only networking
Connect the guest operating system to a private virtual network on the host computer.
Do not use a network connection
حدد هنا
Help
< Back
Next >
Cancel

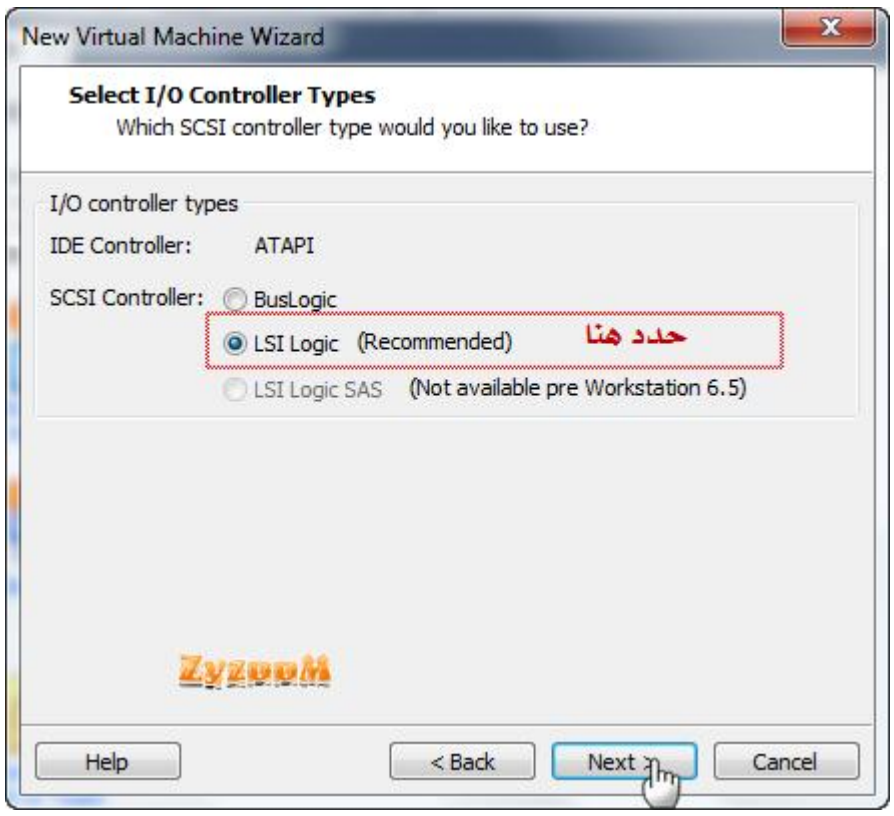
New Virtual Machine Wizard
Select I/O Controller Types
Which SCSI controller type would you like to use?
I/O controller types
IDE Controller: ATAPI
SCSI Controller: BusLogic
LSI Logic (Recommended)
حدد هنا
LSI Logic SAS (Not available pre Workstation 6.5)
ZyzooM
Help
< Back
Next >
Cancel

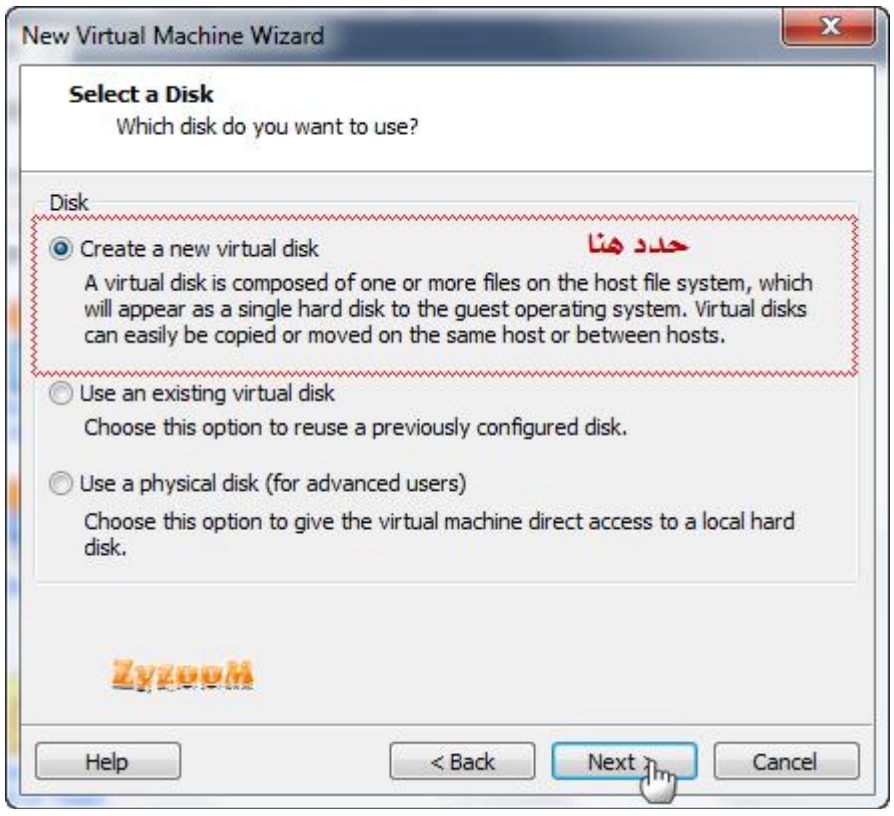
New Virtual Machine Wizard
Select a Disk
Which disk do you want to use?
Disk
Create a new virtual disk
حدد هنا
A virtual disk is composed of one or more files on the host file system, which will appear as a single hard disk to the guest operating system. Virtual disks can easily be copied or moved on the same host or between hosts.
Use an existing virtual disk
Choose this option to reuse a previously configured disk.
Use a physical disk (for advanced users)
Choose this option to give the virtual machine direct access to a local hard disk.
ZyzooM
Help
< Back
Next >
Cancel

New Virtual Machine Wizard
Select a Disk Type
What kind of disk do you want to create?
Virtual disk type
IDE
حدد هون
SCSI (Recommended)
ZyzooM
Help
< Back
Next >
Cancel

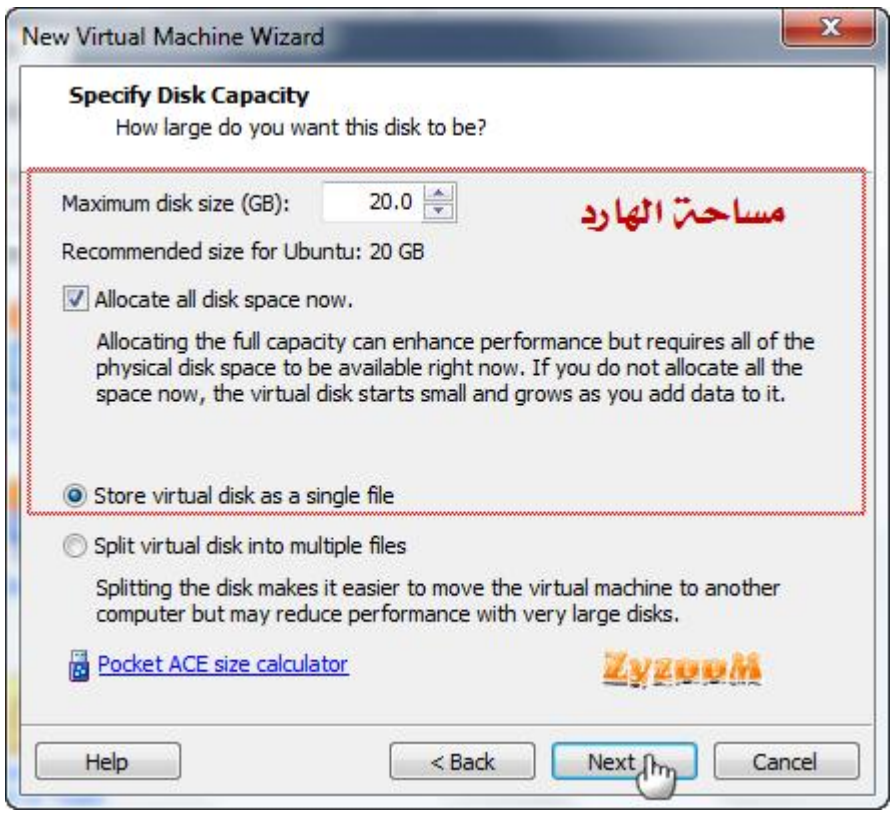
New Virtual Machine Wizard
Specify Disk Capacity
How large do you want this disk to be?
Maximum disk size (GB): 20.0
مساحة الهارد
Recommended size for Ubuntu: 20 GB
Allocate all disk space now.
Allocating the full capacity can enhance performance but requires all of the physical disk space to be available right now. If you do not allocate all the space now, the virtual disk starts small and grows as you add data to it.
Store virtual disk as a single file
Split virtual disk into multiple files
Splitting the disk makes it easier to move the virtual machine to another computer but may reduce performance with very large disks.
Pocket ACE size calculator
Help
< Back
Next >
Cancel

New Virtual Machine Wizard
Specify Disk File
Where would you like to store the disk file?
Disk File
One 20 GB disk file will be created using the file name provided here.
Ubuntu.vmdk
Browse...
Help
< Back
Next >
Cancel

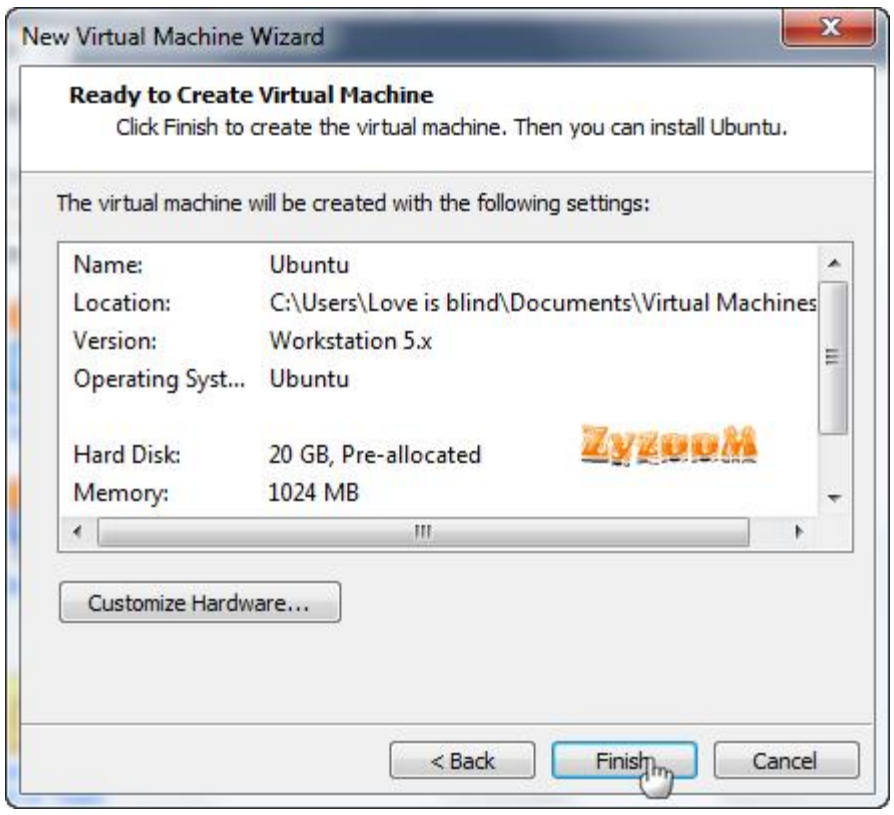
New Virtual Machine Wizard
Ready to Create Virtual Machine
Click Finish to create the virtual machine. Then you can install Ubuntu.
The virtual machine will be created with the following settings:
Name: Ubuntu
Location: C:\Users\Love is blind\Documents\Virtual Machines
Version: Workstation 5.x
Operating Syst... Ubuntu
Hard Disk: 20 GB, Pre-allocated
Memory: 1024 MB
Customize Hardware...
< Back
Finish
Cancel

= = = =

اقتباس تعديل

منذ 29 دقيقة #2

أبا عباس القطري
طالب في كلية شموخ الإسلام للإعلام

المشاركات : 2,068

مشاركة المجلدات أو الملفات ~

.This image has been resized. Click this bar to view the full image. The original image is sized 870x624

VMware Tools
Program Maintenance
Modify, repair, or remove the program.
vmware
Modify
Change which program features are installed. This option displays the Custom Selection dialog in which you can change the way features are installed.
Repair
Repair installation errors in the p
missing or
corrupt files, shortcuts, registries
s.
Remove
Remove VMware Tools from your computer.
أضغط هنا
< Back
Next >
Cancel
سلة المحذوفات
EN
VMware Tools
ابدأ

VMware Tools
Custom Setup
Select the program features you want installed.
vmware
Click on an icon in the list below to change how a feature is installed.
Toolbox
VMware Device Drivers
Guest SDK
VAssert SDK
Feature Description
Drivers
to enhance the performance
chine.
0KB on your hard
subfeatures selected.
equire 0KB on your hard
drive.
أضغط هنا
Help
< Back
Next >
Cancel
سلة المحذوفات
EN
VMware Tools
ابدأ

بعدها ننسخ ونلصق بالنظام

الوهمي طبيعي سحب فقط

تعديل اقتباس

منذ 27 دقيقة #3

أبا عباس القطري
طالب في كلية شموخ الإسلام للإعلام

المشاركات : 2,068

الشرح السابق للإخوة الذين لا يريدون وجع الرأس

أما الإخوة المحترفين أتى دورهم

-[شرح تثبيت البرنامج]-

VMware Workstation Setup
Destination Folder
Click Next to install to this folder or click Change to install to a different folder.
Install VMware Workstation to:
C:\Program Files\VMware\VMware Workstation\
Change...
المسار الافتراضي لتثبيت البرنامج ،، ويفضل عدم تغييره.
< Back
Next >
Cancel
VMware Workstation Setup
Shortcuts
Select the shortcuts you wish to place on your system.
Create shortcuts for VMware Workstation in the following places:
Desktop
Start Menu Programs folder
Quick Launch toolbar
لانشاء اختصار للبرنامج على سطح المكتب وقائمة إبدا وشريط التشغيل السريع
< Back
Next >
Cancel
VMware Workstation Setup
Ready to Perform the Requested Operations
Click Continue to begin the process.
If you want to review or change any of your installation settings click Back. Click Cancel to exit the wizard.
لبدء التثبيت اضغط هنا ..
< Back
Continue
Cancel

-[شرح البرنامج]-

ايقونة البرنامج تجدها على سطح المكتب (اضغط عليها لتشغيل البرنامج)

تظهر هذه النافذة لمرة واحدة عند اول مرة تشغل فيها البرنامج .. اختر موافق على الاتفاقية للمتابعة للبرنامج

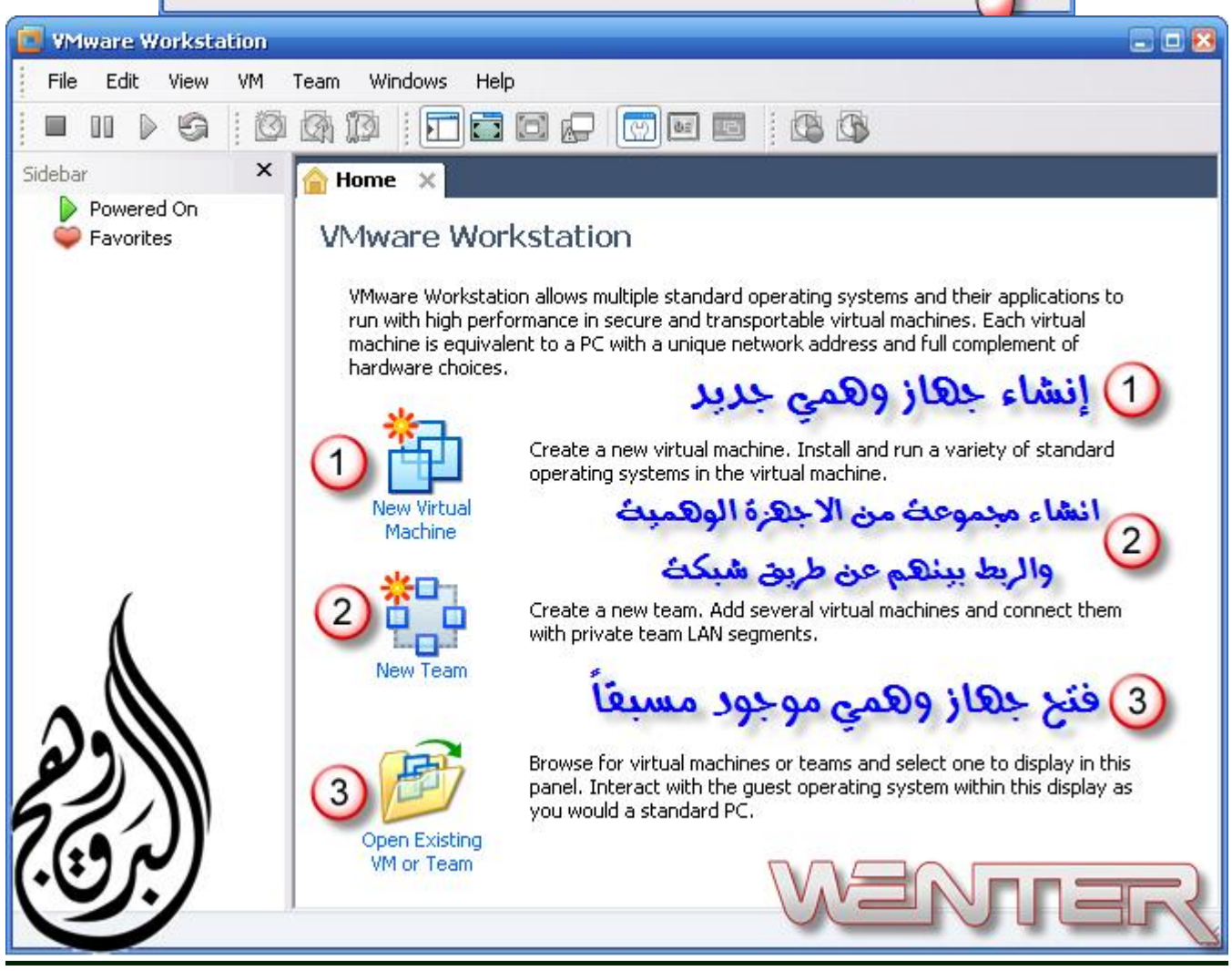

توافقية اجهزة النظام الوهمى :

* يسألك البرنامج اذا كنت تريد انشاء جهاز وهمى بمميزات الاصدارين [6.5 + 7]
مع الملاحظة ان هذا [الجهاز الوهمى] لن يعمل مع الاصدارات السابقة من البرنامج
* انشاء جهاز وهمى بالمميزات الاساسية, حيث يعمل هذا الجهاز مع اي اصدار من اصدارات البرنامج السابقة
[انا اخترت جهاز وهمى بمميزات اصدار (6.5+7) لانى لن اعود لاتسخدام الاصدارات السابقة]

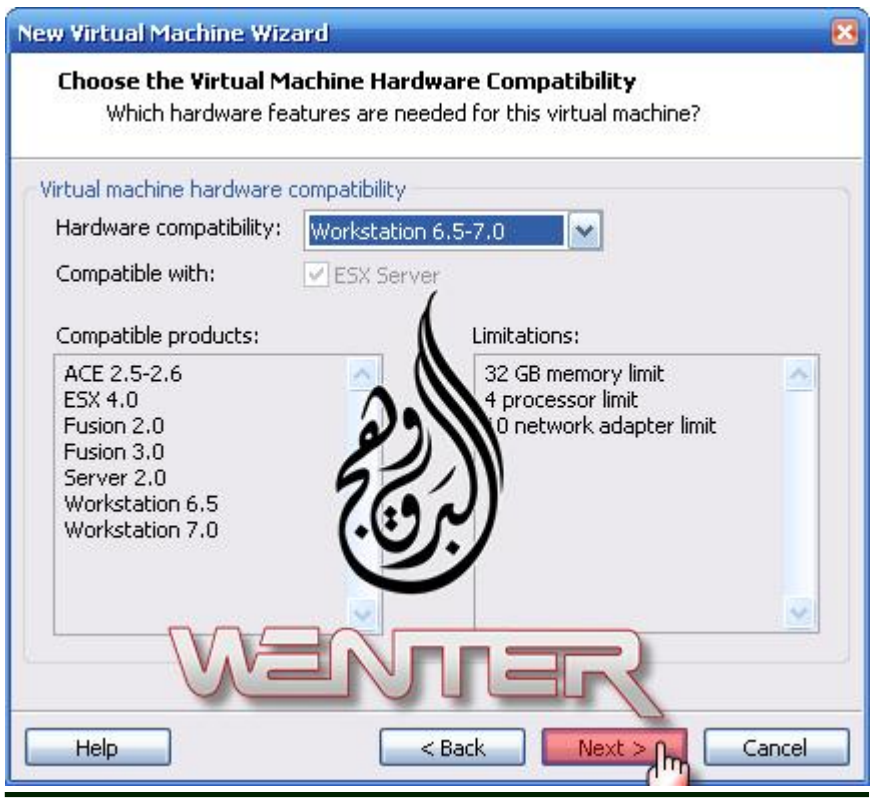

تثبيت النظام من:

1- الـ CD-Rom او DVD (بعض وضع اسطوانة النظام فى مشغل الاقراص)
2- نسخة للنظام بصيغة ISO (محفوظة عندي فى الجهاز)
3- تثبيت النظام لاحقاً ..
[انا اخترت الخيار الثانى وتم التطبيق عليه]

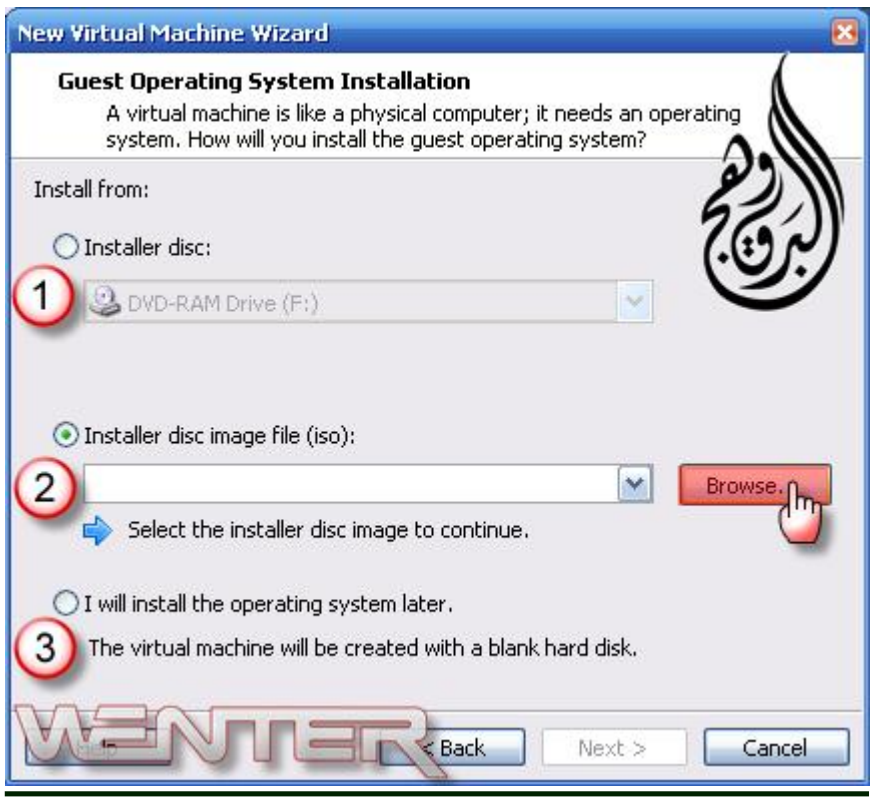

1- اختيار المكان المحفوظ فيه نسخة ISO من نظام التشغيل.

2- اختيار نسخة النظام التى نريد تثبيتها .

3- الموافقة على النسخة (من اجل المتابعة ..)

[انا اخترت نسخة Windows XP SP3 Pro اصليه من MSDN]

اضغط التالي [Next] للمتابعه ..

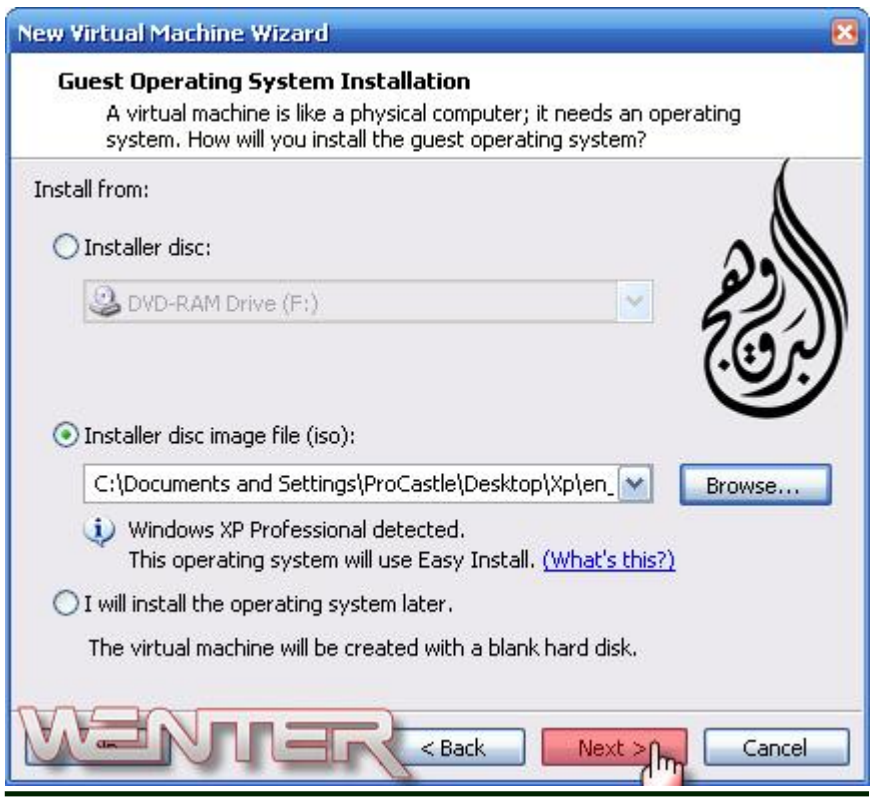

في خانة [Windows Product Key] ضع السيريال الخاص النسخة حتى لا يطلبك اياه اثناء تنصيب النظام.

1- تحديد اسم لنظام التشغيل.

2- تحديد مكان حفظ نظام التشغيل.

[يمكننا الاحتفاظ بهذا الملف وتشغيله على اي جهاز آخر عن طريق البرنامج]

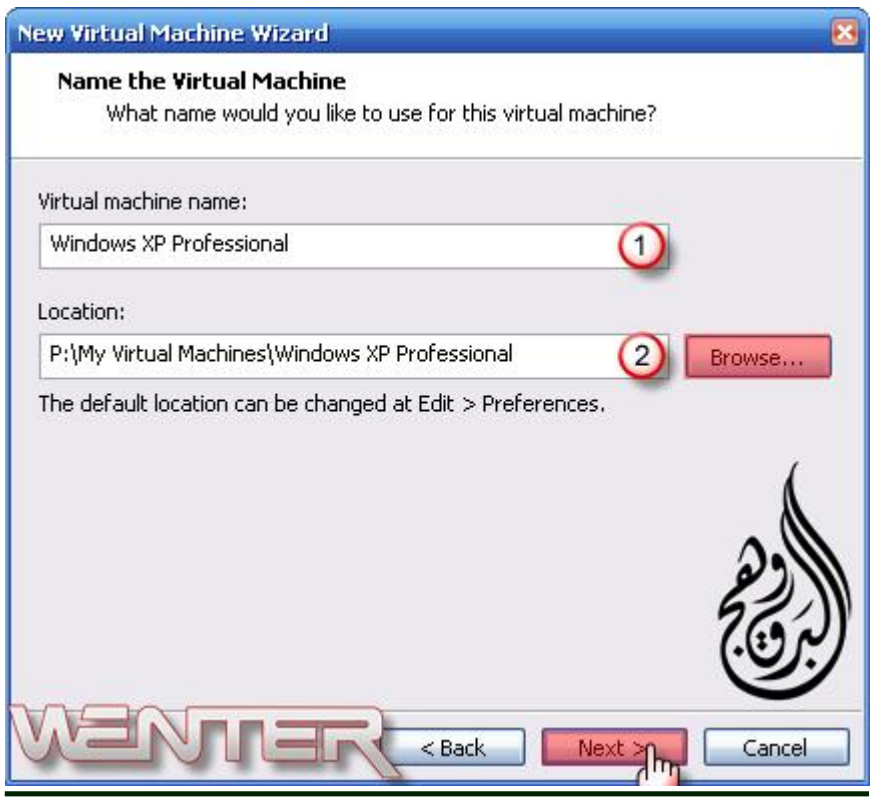

احدى مميزات هذا البرنامج، حيث ان بعض الاجهزة تحتوي على معالجين او اربعة ..
يمكننا استخدام احد هذه المعالجات [للجهاز الوهمي] والاخر [للجهاز الاصلي],,

تحديد ذاكرة الجهاز الوهمي:

1- الحد الادنى لذاكرة الجهاز الوهمي لهذا الجهاز.
2- القيمة المستحسنة لكي يعمل الجهاو الوهمي بصورة ممتازة.
3- الحد الاقصى المسموح به حسب ذاكرة جهازك الكلية,
لكي يعمل كلا النظامين الحقيقي والوهمي بصورة سليمة.

تحديد نوع الشبكة بين الجهاز الوهمي والحقيقي, وهذا سيفيد في مشاركة الملفات والانترنت

اهم الخطوات واكثرها روعة والتي من خلالها سنقوم بتحديد الهارد دسك للجهاز الوهمي:

1- انشاء هارد دسك وهمي

[يكون عبارة عن ملف او اكثر على الهارد الحقيقي, ويمكننا حذفه في اي

وقت نريد وكذلك نقله من مكانٍ لآخر كما يمكننا تقسيم الهارد الوهمي كما نريد]

2- استخدام هارد وهمي موجود مسبقاً

[يجب ان يكون هارد وهمي على الجهاز .. نقوم باستعراض الملفات على الجهاز وتحديد مكان الهارد الوهمي]

3- استخدام هارد حقيقي

[من اروع مميزات البرنامج وخاصة بالمستخدمين المتقدمين فقط حيث يعطينا البرنامج الصلاحيات بالوصول المباشر لاحد الهاردات الحقيقة والتحكم به تحكماً كاملاً]

تحديد نوعية الاتصال مع الهارد دسك والمستحسن هو SCSI

او Small Computer System Interface

فهو أكثر ثباتاً ويضمن لنا آداءٍ افضل.

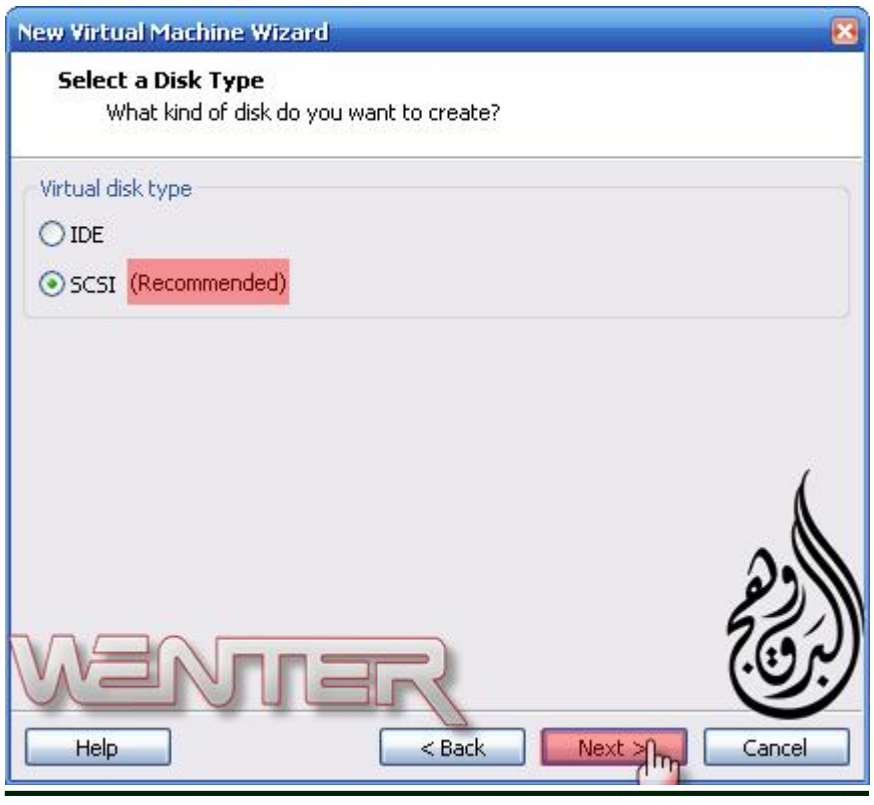

تحديد حجم الهارد دسك الوهمي:

1- قم بتحديد حجم الهارد الوهمي.

2- بتحديد هذا الخيار سيتم تخصيص ملف حجمه يساوي حجم الهارد

[اما اذا لم تقم باختياره فسيتم انشاء ملف يتزايد تدريجيا بزيادة حجم الملفات على الهارد الوهمي]

3- بتحديد هذا الخيار سيتم حفظ الهارد الوهمي على شكل ملف واحد.

4- بتحديد هذا الخيار سيتم تقسيم ملف الهارد الوهمي لملفات حجم كل منها 2 جيجا, وهذا مفيد لمن يستخدم نظام Fat32 حيث لا يسمح هذا النظام بوجود ملفات اكبر من 2 جيجا.

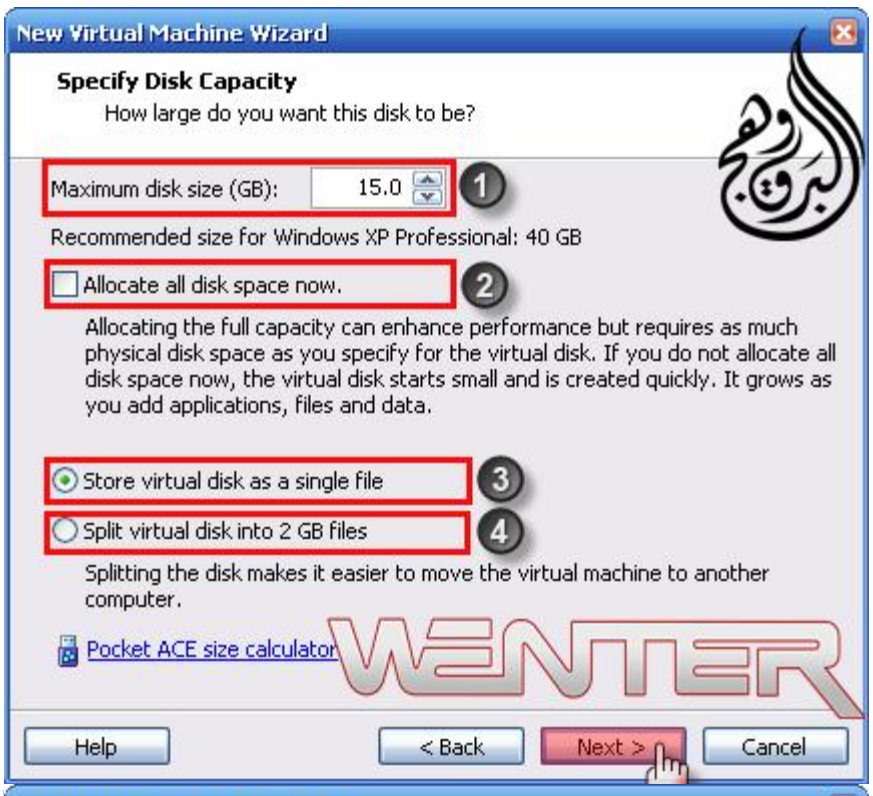

-[شرح خصائص اعدادات النظام الوهمي]-

New Virtual Machine Wizard
Ready to Create Virtual Machine
Click Finish to create the virtual machine and start installing Windows XP Professional and then VMware Tools.
The virtual machine will be created with the following settings:
Name: Windows XP Professional
Location: P:\My Virtual Machines\Windows XP Professional
Version: Workstation 6.5-7.0
Operating System: Windows XP Professional
Hard Disk: 15 GB, Pre-allocated
Memory: 1628 MB
Network Adapter: Bridged
Other Devices: CD/DVD, Floppy, USB Controller, Sound Card
1 Customize Hardware...
تخصيص الجهاز..
Power on this virtual machine after creation
< Back
2 Finish
Cancel

Hardware
Device
Summary
Memory 1628 MB
Processors 1
New CD/DVD (... Using file C:\Documents and ...
Floppy Auto detect
Network Adapter Bridged
USB Controller Present
Sound Card Auto detect
Display Auto detect
Memory
Specify the amount of memory allocated to this virtual machine. The memory size must be a multiple of 4 MB.
Memory for this virtual machine:
1628 MB
4
1728
Guest OS recommended minimum: 128 MB
Recommended memory: 512 MB
Maximum recommended memory: 1628 MB
(Memory swapping may occur beyond this size.)
Maximum configurable memory: 31768 MB
تستطيع تغيير مساحة الرام للحجم
الذي ترغب به ولكن لا ننسى
متطلبات التشغيل المفروضة
Add...
Remove
OK
Cancel
Help

Hardware
Device
Summary
Memory 1628 MB
Processors 1
New CD/DVD (... Using file C:\Documents and ...
Floppy Auto detect
Network Adapter Bridged
USB Controller Present
Sound Card Auto detect
Display Auto detect
Processors
Number of processors: 1
Number of cores per processor: 1
Total processor cores: 1
Virtualization engine
Preferred mode: Automatic
Disable acceleration for binary translation
VMware kernel paravirtualization
خصائص المعالج (البروسيسور)
ومنها اختيار معالجين او اكثر ..
Add...
Remove
OK
Cancel
Help

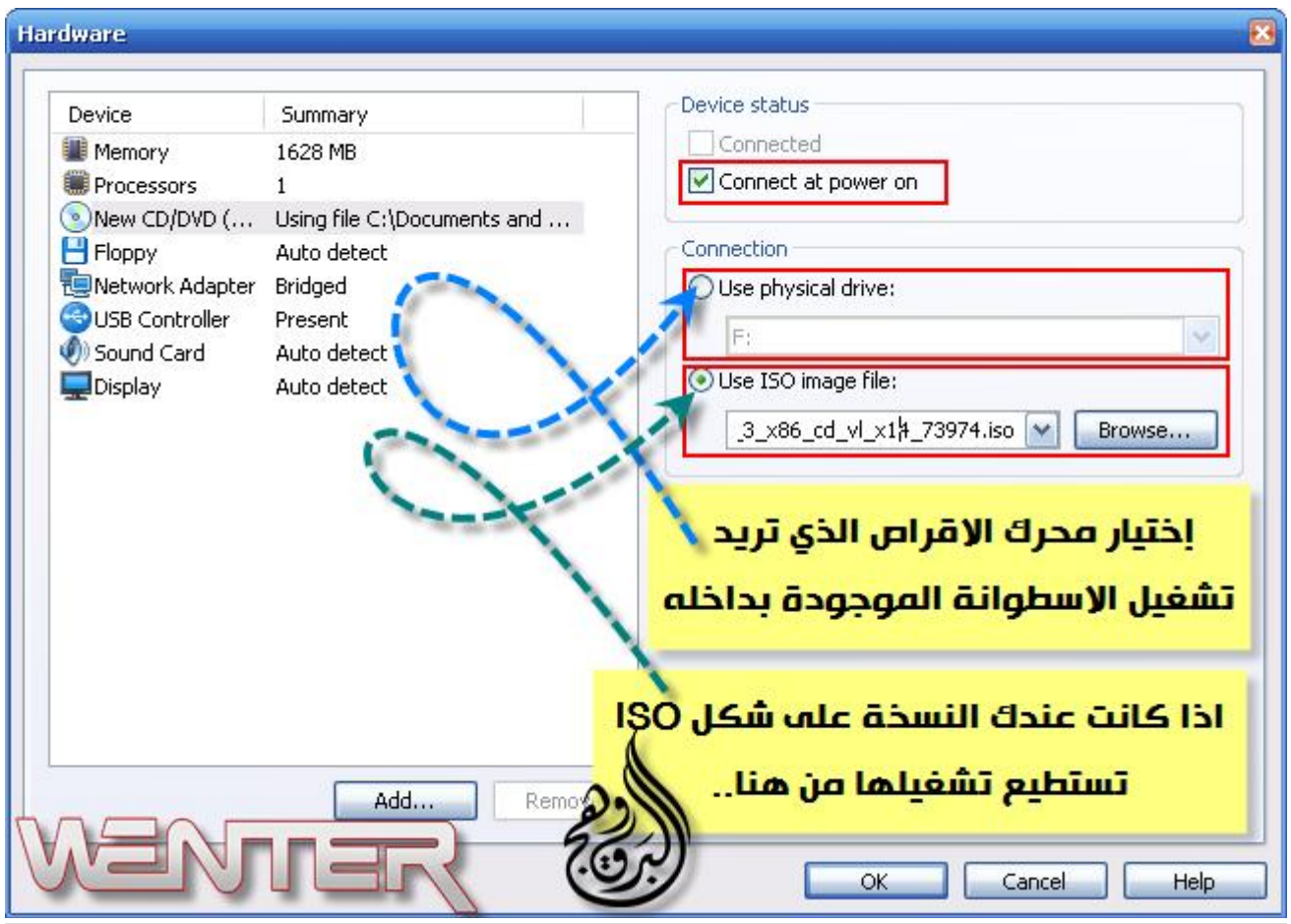
Hardware
Device
Summary
Memory
1628 MB
Processors
1
New CD/DVD (...
Using file C:\Documents and ...
Floppy
Auto detect
Network Adapter
Bridged
USB Controller
Present
Sound Card
Auto detect
Display
Auto detect
Device status
Connected
Connect at power on
Connection
Use physical drive:
F:
Use ISO image file:
_3_x86_cd_vl_x14_73974.iso
Browse...
إختيار محرك الاقراص الذي تريد
تشغيل الاسطوانة الموجودة بداخله
اذا كانت عندك النسخة على شكل ISO
تستطيع تشغيلها من هنا..
Add...
OK
Cancel
Help
WENTER

Hardware
Device
Summary
Memory
1628 MB
Processors
1
New CD/DVD (...
Using file C:\Documents and ...
Floppy
Auto detect
Network Adapter
Bridged
USB Controller
Present
Sound Card
Auto detect
Display
Auto detect
Device status
Connected
Connect at power on
Connection
Use physical drive:
Auto detect
Use floppy image file:
Create...
Browse...
Read-only
تستطيع الاستغناء عن الفلوبي
وذلك بازالته من القائمة
Add...
Remove
OK
Cancel
Help
WENTER

Hardware
Device
Summary
Memory
1628 MB
Processors
1
New CD/DVD (...
Using file C:\Documents and ...
Network Adapter
Bridged
USB Controller
Present
Sound Card
Auto detect
Display
Auto detect
Device status
Connected
Connect at power on
Network connection
Bridged: Connected directly to the physical network
Replicate physical network connection state
NAT: Used to share the host's IP address
Host-only: A private network shared with the host
Custom: Specific virtual network
VMnet0 (Auto-bridging)
لتمكين شبكة الاتصال من العمل
في بيئة الجهاز الوهمي
Add...
Remove
OK
Cancel
Help
WENTER

Hardware
Device
Summary
Memory
1628 MB
Processors
1
New CD/DVD (...
Using file C:\Documents and ...
Network Adapter
Bridged
USB Controller
Present
Sound Card
Auto detect
Display
Auto detect
Connections
Enable high-speed support for USB 2.0 devices
Automatically connect new USB devices
Show all USB input devices
تعديل خيارات الـ USB
تفعيل خاصية الـ USB 2.0
التعرف التلقائي على الاجهزة
الموصلة بالجهاز الحقيقي
Add...
Remove
OK
Cancel
Help
WENTER

تعديل اقتباس

منذ 24 دقيقة #4

أبا عباس القطري
طالب في كلية شموخ الإسلام للإعلام

المشاركات : 2,068

-[خطوات تنصيب النظام]-

نضغط على تشغيل بنقوم بتشغيل الجهاز الوهمي.

[طبعاً كما وضحت سابقا اخترت نسخة Windows XP SP3 Pro].

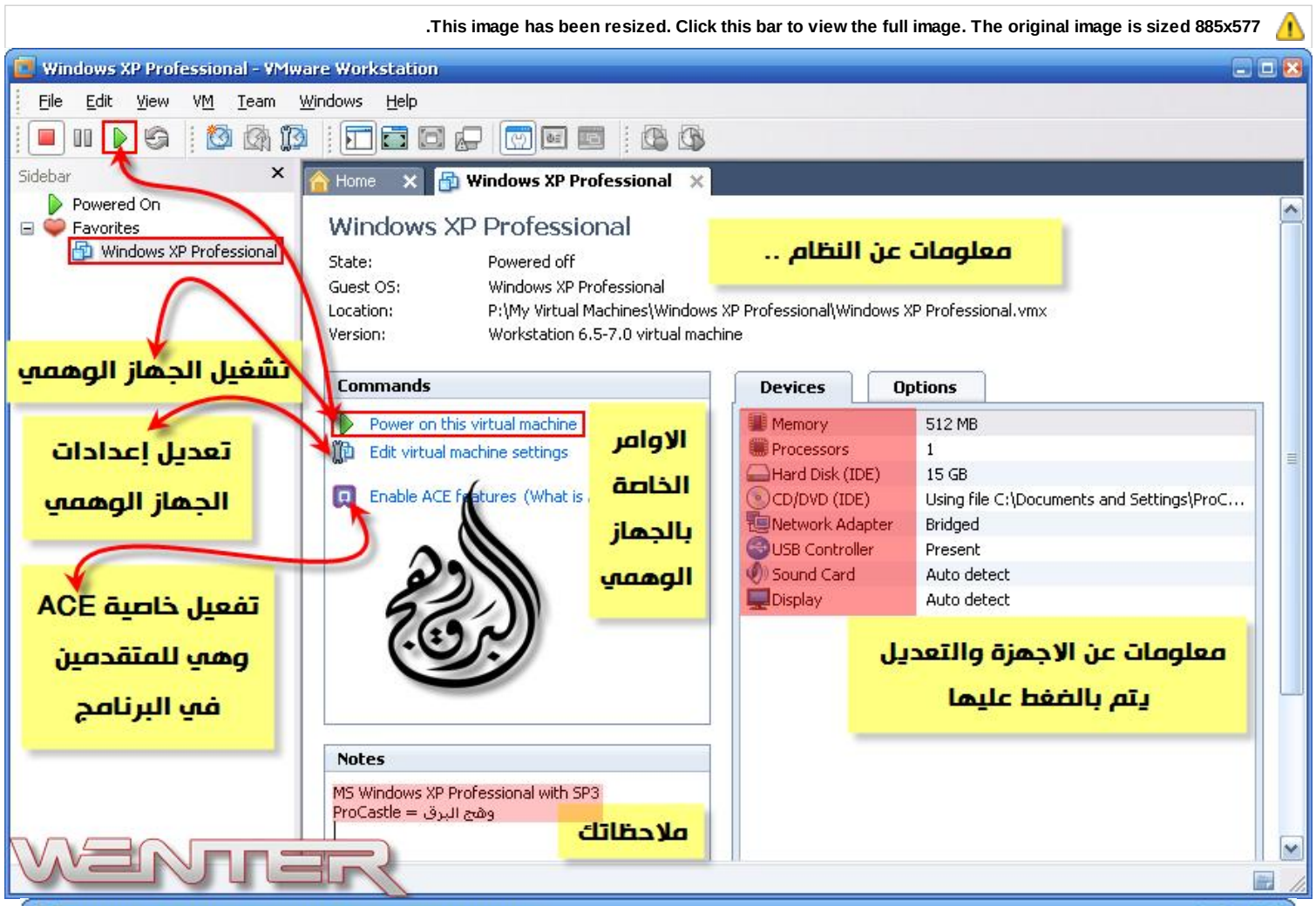
This image has been resized. Click this bar to view the full image. The original image is sized 885x577.
Windows XP Professional - VMware Workstation
File Edit View VM Team Windows Help
Sidebar
Powered On
Favorites
Windows XP Professional
Home
Windows XP Professional
State: Powered off
Guest OS: Windows XP Professional
Location: P:\My Virtual Machines\Windows XP Professional\Windows XP Professional.vmx
Version: Workstation 6.5-7.0 virtual machine
معلومات عن النظام ..
تشغيل الجهاز الوهمي
تعديل إعدادات الجهاز الوهمي
تفعيل خاصية ACE وهي للمتقدمين في البرنامج
Commands
Power on this virtual machine
Edit virtual machine settings
Enable ACE features (What is
الاوامر الخاصة بالجهاز الوهمي
Devices
Options
Memory 512 MB
Processors 1
Hard Disk (IDE) 15 GB
CD/DVD (IDE) Using file C:\Documents and Settings\ProC...
Network Adapter Bridged
USB Controller Present
Sound Card Auto detect
Display Auto detect
معلومات عن الاجهزة والتعديل يتم بالضغط عليها
Notes
MS Windows XP Professional with SP3
ProCastle = وهج البرق
ملاحظاتك
WENTER

Windows XP Professional - VMware Workstation
File Edit View VM Team Windows Help
Home
Windows XP Professional
Windows XP Professional Setup
Welcome to Setup.
This portion of the Setup program prepares Microsoft(R) Windows(R) XP to run on your computer.
• To set up Windows XP now, press ENTER.
• To repair a Windows XP installation using Recovery Console, press R.
• To quit Setup without installing Windows XP, press F3.
اضغط انتر للبدء في عملية الفورمات والتنصيب
WENTER
ENTER=Continue R=Repair F3=Quit
Click in the virtual screen to send keystrokes
Install Windows XP Professional as you would on a physical computer. When you are done and the operating system boots up, click I Finished Installing.
I Finished Installing
To direct input to this VM, click inside or press Ctrl+G.

Windows XP Professional - VMware Workstation
File Edit View VM Team Windows Help
Home
Windows XP Professional
Windows XP Professional Setup
The following list shows the existing partitions and unpartitioned space on this computer.
Use the UP and DOWN ARROW keys to select an item in the list.
• To set up Windows XP on the selected item, press ENTER.
• To create a partition in the unpartitioned space, press C.
• To delete the selected partition, press D.
15360 MB Disk 0 at Id 0 on bus 0 on atapi [MBR]
Unpartitioned space 15359 MB
اضغط على حرف C
حتى يتم انشاء بارتشن جديد
ENTER=Install C=Create Partition F3=Quit
Click in the virtual screen to send keystrokes
Install Windows XP Professional as you would on a physical computer. When you are done and the operating system boots up, click I Finished Installing.
I Finished Installing
Help
To direct input to this VM, click inside or press Ctrl+G.

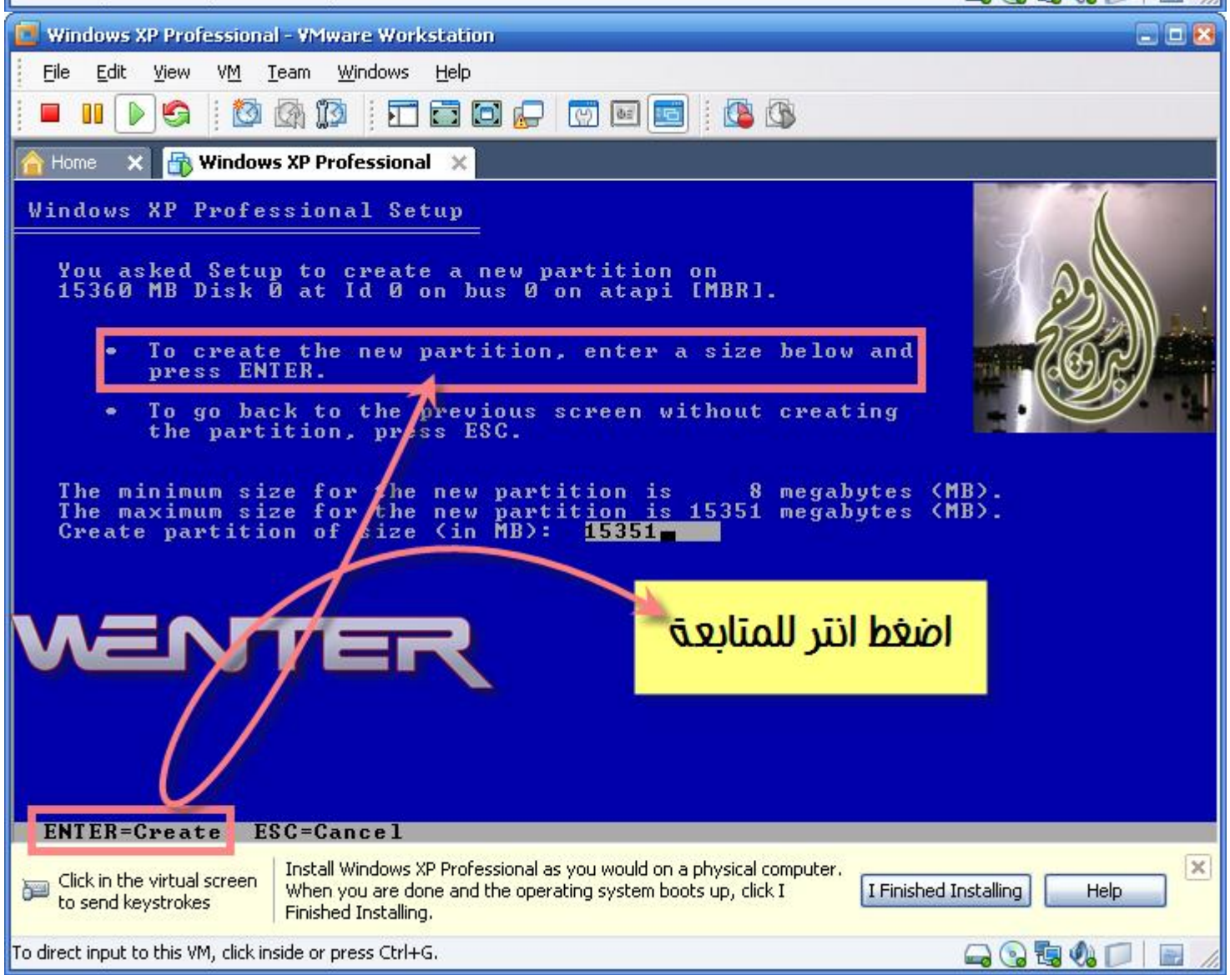
Windows XP Professional - VMware Workstation
File Edit View VM Team Windows Help
Home
Windows XP Professional
Windows XP Professional Setup
You asked Setup to create a new partition on 15360 MB Disk 0 at Id 0 on bus 0 on atapi [MBR].
• To create the new partition, enter a size below and press ENTER.
• To go back to the previous screen without creating the partition, press ESC.
The minimum size for the new partition is 8 megabytes (MB).
The maximum size for the new partition is 15351 megabytes (MB).
Create partition of size (in MB): 15351
اضغط انتر للمتابعة
ENTER=Create ESC=Cancel
Click in the virtual screen to send keystrokes
Install Windows XP Professional as you would on a physical computer. When you are done and the operating system boots up, click I Finished Installing.
I Finished Installing
Help
To direct input to this VM, click inside or press Ctrl+G.

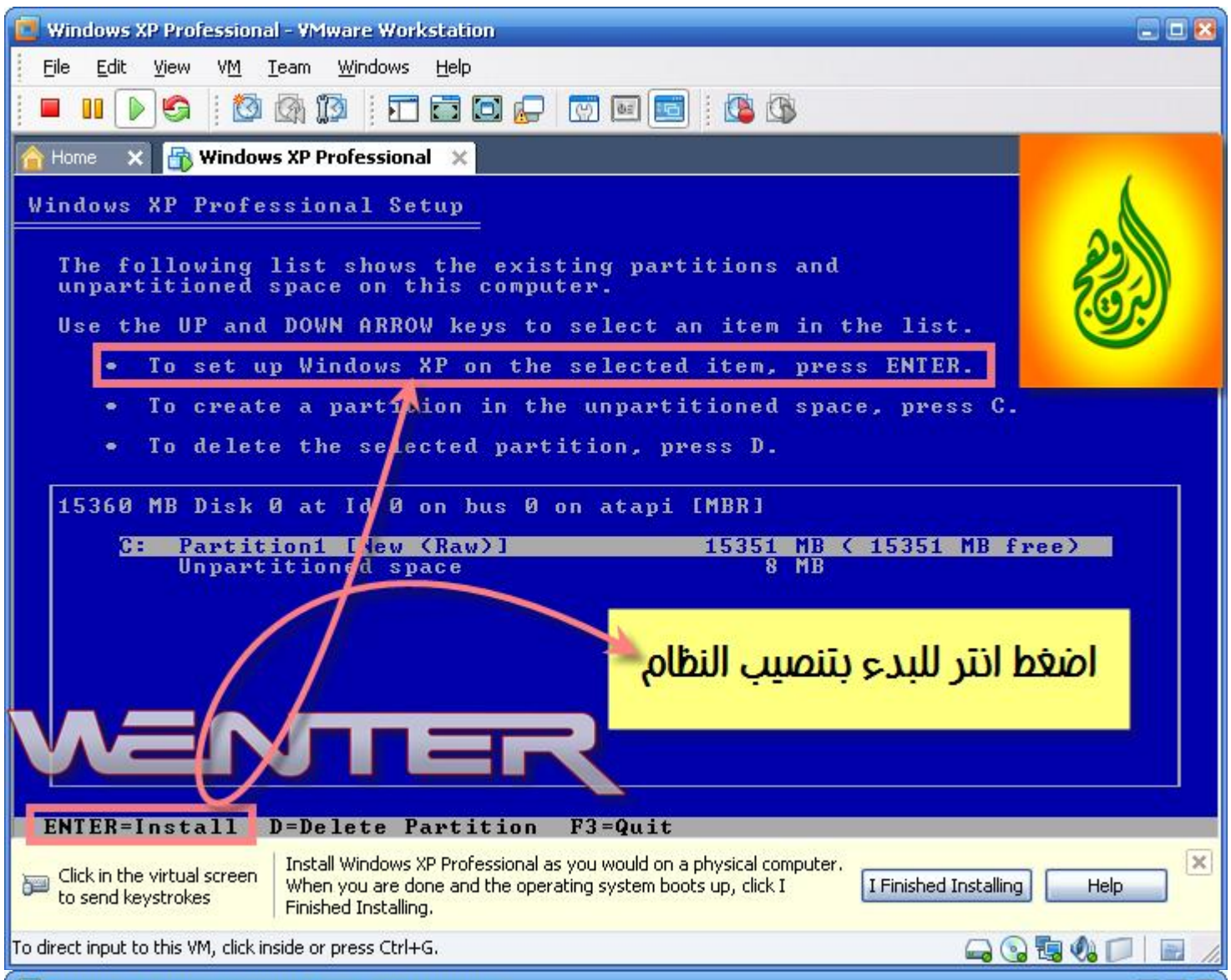
Windows XP Professional - VMware Workstation
File Edit View VM Team Windows Help
Home
Windows XP Professional
Windows XP Professional Setup
The following list shows the existing partitions and unpartitioned space on this computer.
Use the UP and DOWN ARROW keys to select an item in the list.
• To set up Windows XP on the selected item, press ENTER.
• To create a partition in the unpartitioned space, press C.
• To delete the selected partition, press D.
15360 MB Disk 0 at Id 0 on bus 0 on atapi [MBR]
C: Partition1 [New (Raw)] 15351 MB (15351 MB free)
Unpartitioned space 8 MB
اضغط انتر للبدء بتنصيب النظام
WENTER
ENTER=Install D=Delete Partition F3=Quit
Click in the virtual screen to send keystrokes
Install Windows XP Professional as you would on a physical computer. When you are done and the operating system boots up, click I Finished Installing.
I Finished Installing
Help
To direct input to this VM, click inside or press Ctrl+G.

Windows XP Professional - VMware Workstation
File Edit View VM Team Windows Help
Home
Windows XP Professional
Windows XP Professional Setup
The partition you selected is not formatted. Setup will now format the partition.
Use the UP and DOWN ARROW keys to select the file system you want, and then press ENTER.
If you want to select a different partition for Windows XP, press ESC.
Format the partition using the NTFS file system (Quick)
Format the partition using the FAT file system (Quick)
Format the partition using the NTFS file system
Format the partition using the FAT file system
هذا النوع من الفورمات هو المفضل،، قم بالتأشير عليه ،، ثم اضغط انتر للمتابعة
WENTER
ENTER=Continue ESC=Cancel
Click in the virtual screen to send keystrokes
Install Windows XP Professional as you would on a physical computer. When you are done and the operating system boots up, click I Finished Installing.
I Finished Installing
Help
To direct input to this VM, click inside or press Ctrl+G.

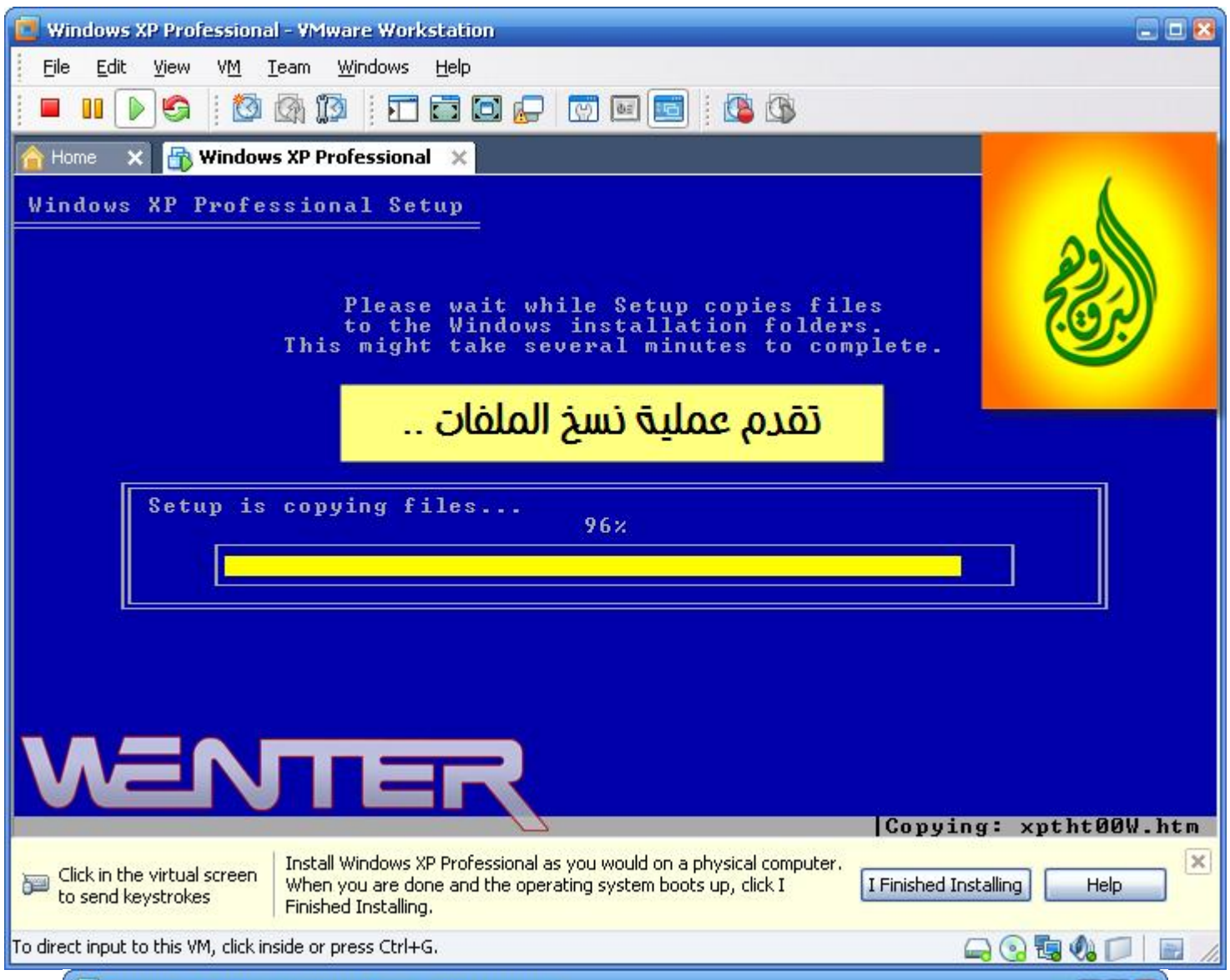
Windows XP Professional - VMware Workstation
File Edit View VM Team Windows Help
Home
Windows XP Professional
Windows XP Professional Setup
Please wait while Setup copies files
to the Windows installation folders.
This might take several minutes to complete.
تقدم عملية نسخ الملفات ..
Setup is copying files...
96%
WENTER
Copying: xptht00W.htm
Click in the virtual screen to send keystrokes
Install Windows XP Professional as you would on a physical computer. When you are done and the operating system boots up, click I Finished Installing.
I Finished Installing
Help
To direct input to this VM, click inside or press Ctrl+G.

Windows XP Professional - VMware Workstation
File Edit View VM Team Windows Help
Home
Windows XP Professional
Windows xp
Collecting information
Dynamic Update
Preparing installation
Installing Windows
Finalizing installation
Setup will complete in approximately: 39 minutes
An exciting new look
Windows® XP Professional sports a visual design that combines a sleek look, clean lines, and appealing colors with a task-oriented design and exceptionally streamlined navigation.
The redesigned Start menu makes it easier to find important information and to access the programs you use most frequently.
By automatically cleaning up the notification area of the taskbar and grouping related taskbar items, Windows XP makes it easier to switch between programs and to open, view, or close multiple items at the same time.
الان بدأت عملية التنصيب ..
وهذا الوقت المتبقي..
WENTER
Click in the virtual screen to send keystrokes
Install Windows XP Professional as you would on a physical computer. When you are done and the operating system boots up, click I Finished Installing.
I Finished Installing
Help
To direct input to this VM, click inside or press Ctrl+G.

Windows XP Professional - VMware Workstation
File Edit View VM Team Windows Help
Home
Windows XP Professional
Windows xp
Collecting information
Dynamic Update
Preparing installation
Installing Windows
Finalizing installation
Setup will complete approximately: 33 minutes
Windows XP Professional Setup
Regional and Language Options
You can customize Windows XP for different regions and languages.
Regional and Language Options allow you to change the way numbers, dates, currencies and the time are displayed. You can also add support for additional languages, and change your location setting.
The Standards and formats setting is set to English (United States), and the location is set to United States.
To change these settings, click Customize.
Customize...
Text Input Languages allow you to enter text in many different languages, using a variety of input methods and devices.
Your default text input language and method is: US keyboard layout
To view or change your current configuration , click Details.
Details...
< Back
Next >
WENTER
Click in the virtual screen to send keystrokes
Install Windows XP Professional as you would on a physical computer. When you are done and the operating system boots up, click I Finished Installing.
I Finished Installing
Help
To direct input to this VM, click inside or press Ctrl+G.

Windows XP Professional - VMware Workstation
File Edit View VM Team Windows Help
Home
Windows XP Professional
Windows xp
Collecting information
Dynamic Update
Preparing installation
Installing Windows
Finalizing installation
Setup will complete approximately: 33 minutes
Windows XP Professional Setup
Personalize Your Software
Setup uses the information you provide about yourself to personalize your Windows XP software.
Type your full name and the name of your company or organization.
Name:
وهج البرق
Organization:
ProCastle
< Back
Next >
WENTER
Click in the virtual screen to send keystrokes
Install Windows XP Professional as you would on a physical computer. When you are done and the operating system boots up, click I Finished Installing.
I Finished Installing
Help
To direct input to this VM, click inside or press Ctrl+G.

.This image has been resized. Click this bar to view the full image. The original image is sized 812x727

.This image has been resized. Click this bar to view the full image. The original image is sized 812x727

.This image has been resized. Click this bar to view the full image. The original image is sized 812x727

.This image has been resized. Click this bar to view the full image. The original image is sized 812x727

.This image has been resized. Click this bar to view the full image. The original image is sized 812x727

.This image has been resized. Click this bar to view the full image. The original image is sized 812x727

.This image has been resized. Click this bar to view the full image. The original image is sized 812x727

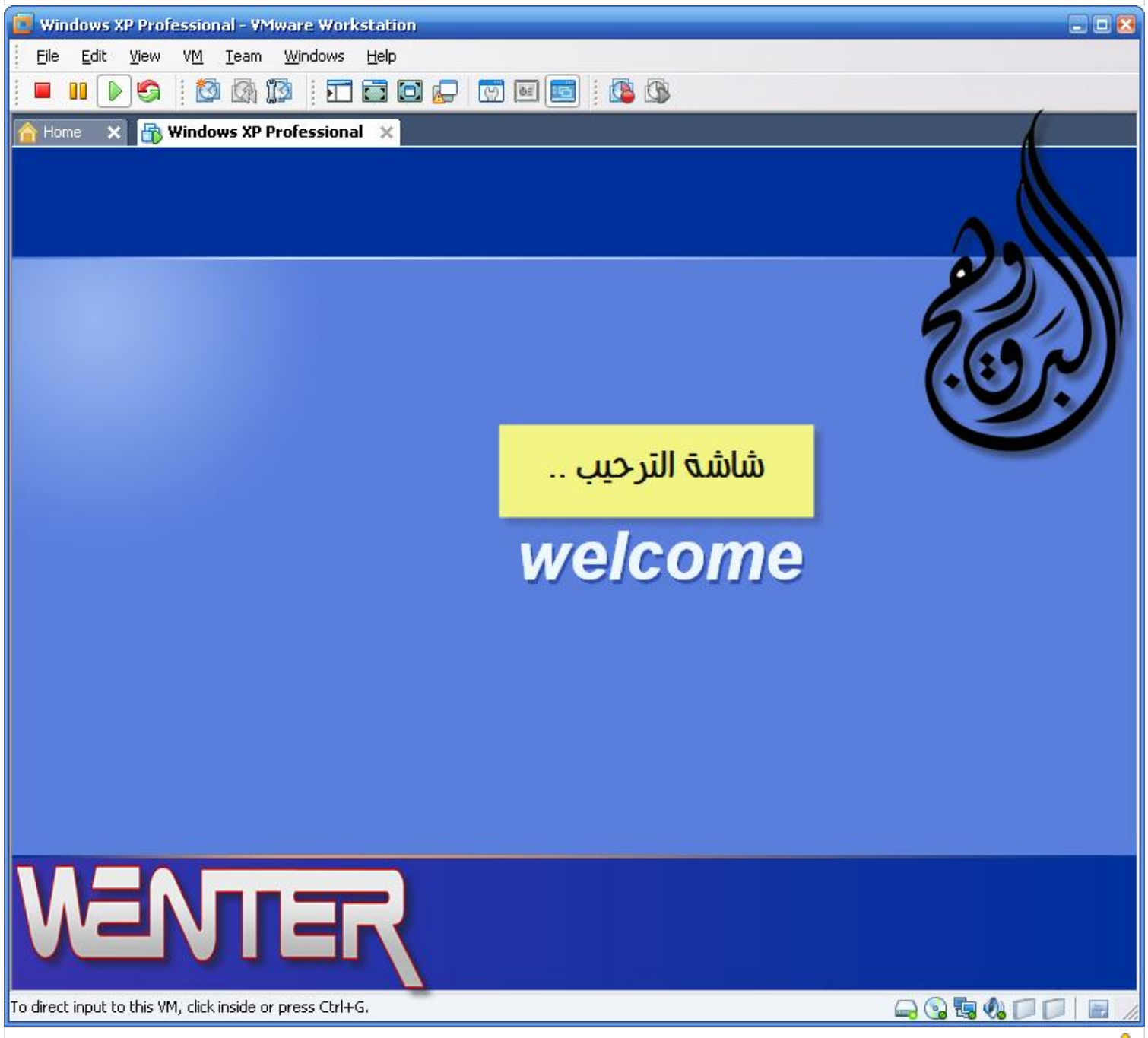

.This image has been resized. Click this bar to view the full image. The original image is sized 812x727

.This image has been resized. Click this bar to view the full image. The original image is sized 812x727

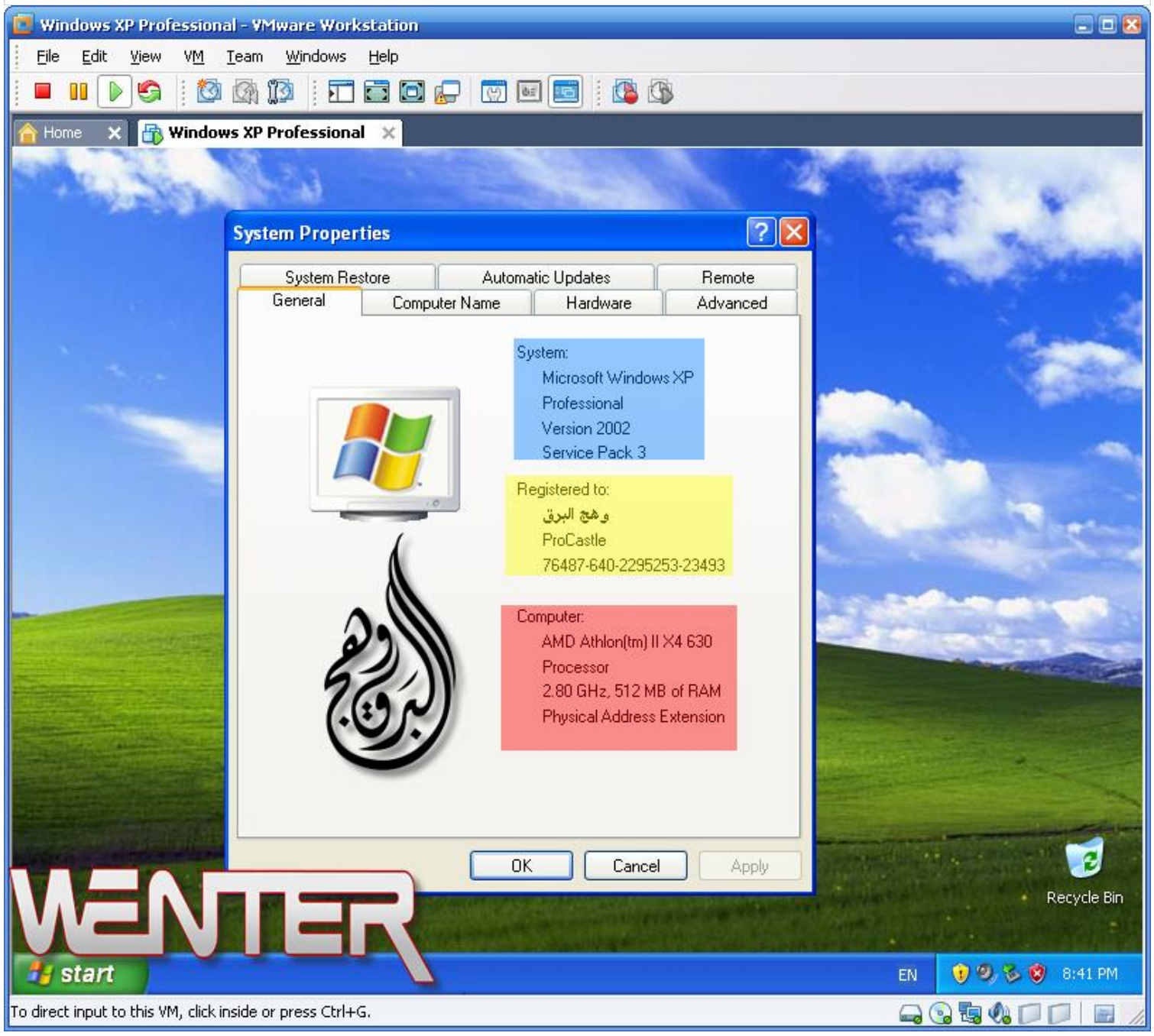

تعديل اقتباس

منذ 23 دقيقة #5

أبا عباس القطري
طالب في كلية شموخ الإسلام للإعلام
المشاركات : 2,068

-[اضافات البرنامج]-

*** تعريف كرت الشاشة والصوت وجميع التعاريف الاخرى.**
*** مشاركة الملفات بين الجهاز الوهمي والحقيقي.**
*** حركة مؤشر الفارة تكون اكثر تحرراً .**
*** والمزيد والكثير من المميزات والخصائص الرائعة.**

كل هذا سيتم بتنصيب الادوات الخاصة بالبرنامج وهي عبارة عن حزمة مخصصة لكل نظام تشغيل ولن تبذل الكثير من الجهد فقد اعطاء الامر وتتابع عملية التنصيب من قائمة VM نختار Install vmware Tools كل هذا سيتم اثناء عمل النظام الوهمي .

.This image has been resized. Click this bar to view the full image. The original image is sized 812x727

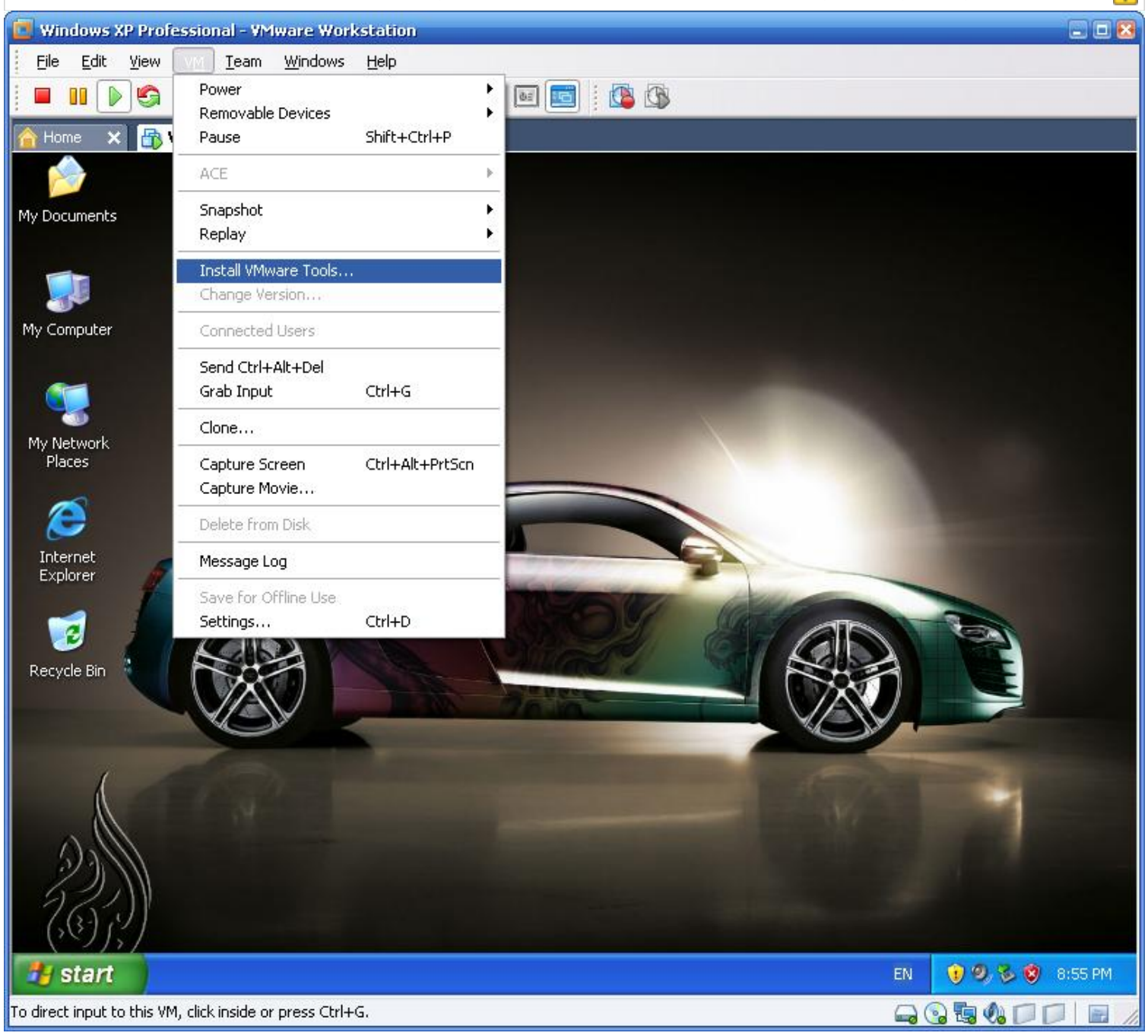

سنقوم بمتابعة خطوات التنصيب حتى نصل للخطوة الاخيرة ..

vmware
VMware Tools
WENTER
Copyright © 1998-2010 VMware, Inc. All rights reserved. This product is protected by U.S. and International copyright and intellectual property laws. VMware products are covered by one or more patents listed at http://www.vmware.com/go/patents.
VMware Tools
Welcome to the installation wizard for VMware Tools
The installation wizard will install VMware Tools on your computer. To continue, click Next.
vmware
WENTER
Next >
Cancel

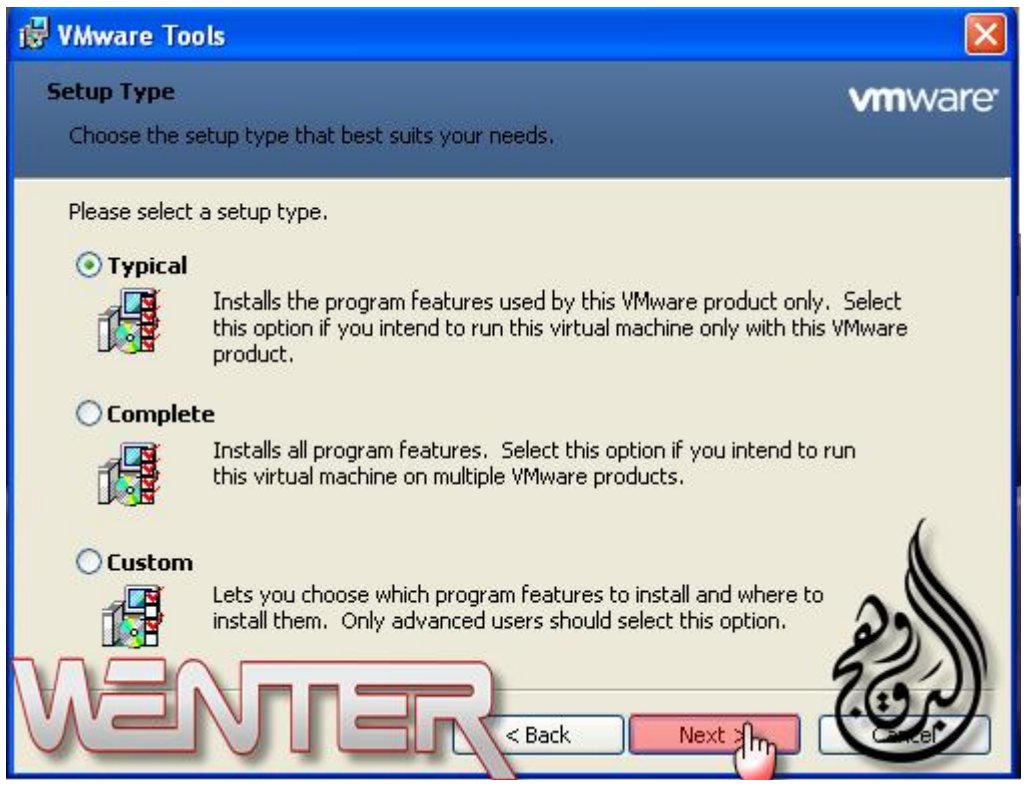
VMware Tools
Setup Type
Choose the setup type that best suits your needs.
vmware
Please select a setup type.
Typical
Installs the program features used by this VMware product only. Select this option if you intend to run this virtual machine only with this VMware product.
Complete
Installs all program features. Select this option if you intend to run this virtual machine on multiple VMware products.
Custom
Lets you choose which program features to install and where to install them. Only advanced users should select this option.
WENTER
< Back
Next >
Cancel

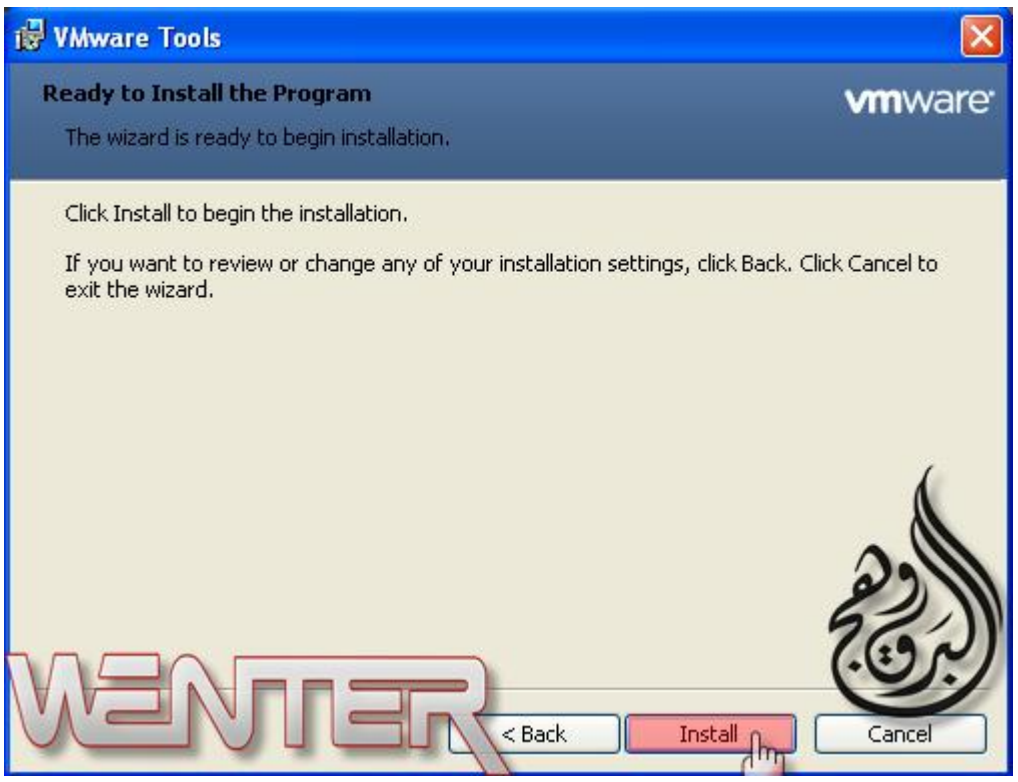

نقوم بالضغط على Yes وسيتم عمل اعادة تشغيل للنظام الوهمي
وبعد اعادة التشغيل سنلاحظ الفرق وسنجد العديد من الامكانيات قد ظهرت ..

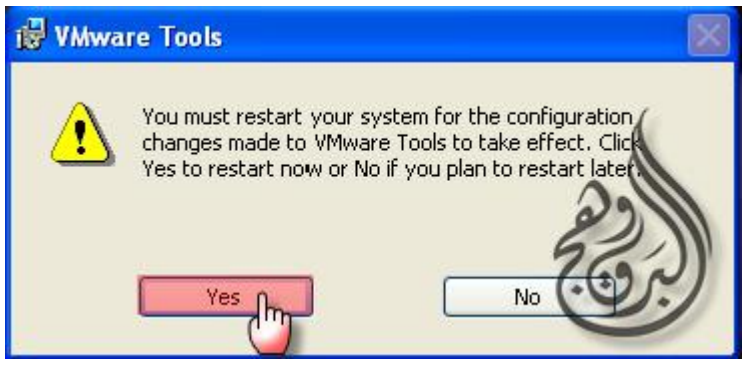

-[ميزتين اضافيتين رائعتين للبرنامج]-

1- التقاط صورة لشاشة الجهاز الوهمي وتكون بصيغة PNG Image

2- تسجيل فيديو لنافذة نظام التشغيل ويتم حفظ الملف بصيغة AVI

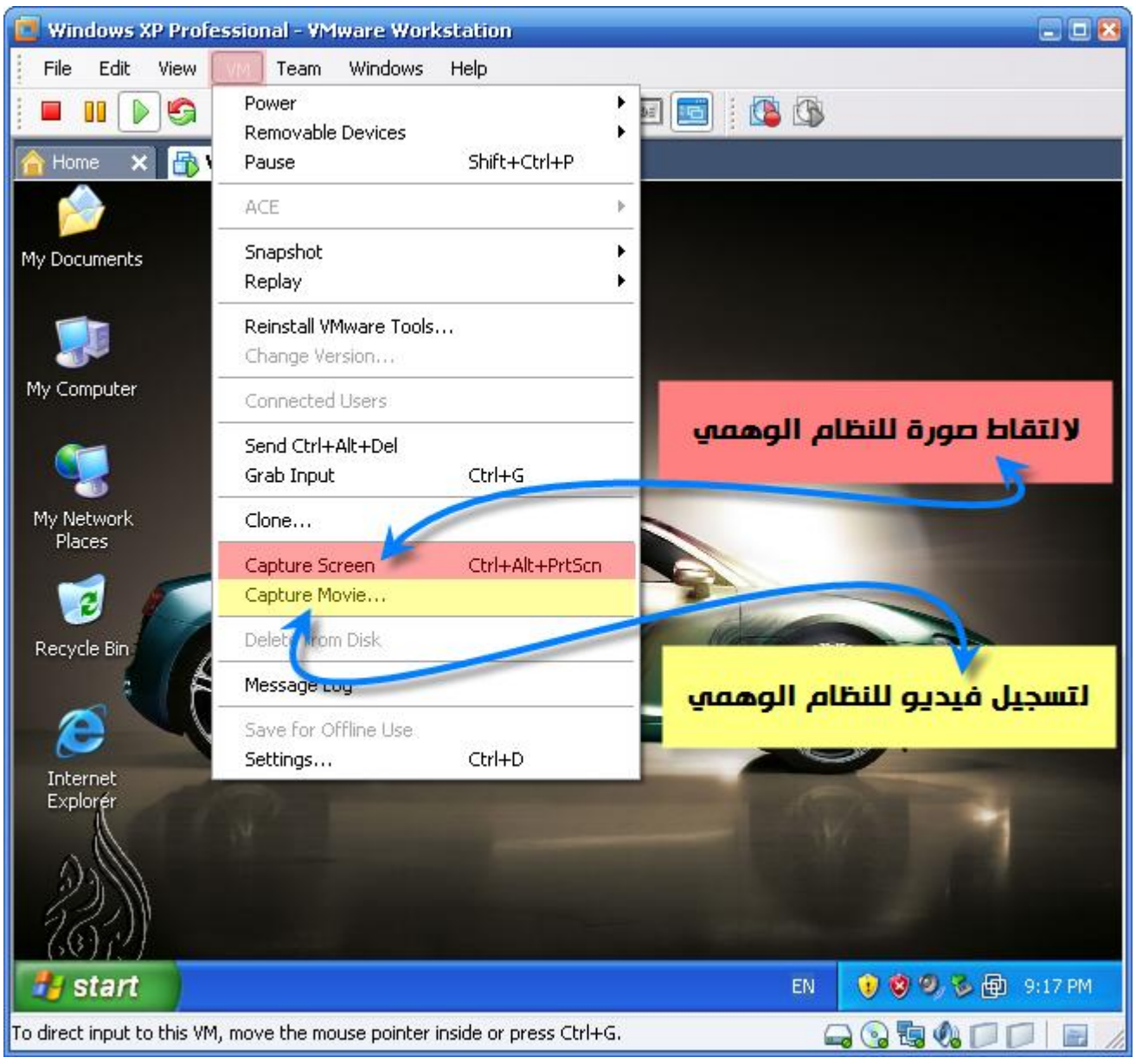

اقتباس تعديل

منذ 17 دقيقة #6

أبا عباس القطري
طالب في كلية شموخ الإسلام للإعلام

المشاركات : 2,068

تحميل البرنامج

الصفحة الرئيسية

كود:

```
http://www.vmware.com/
```

صفحة التحميل

كود:

```
http://www.softpedia.com/get/System/OS-Enhancements/VMware-Workstation.shtml
```

سيريال

كود:

```
GV34U-0EG4N-M84NP-TZW5V-QG8E0
FG1E2-2UE1N-48ERZ-DZXXV-QGKVF
FY552-6CE83-480NP-XWPEC-ZC2VF
FY3T2-08ZEP-0801P-F5XQV-WUA98
AG7EU-FGE11-H80CZ-WQPGZ-XQHCD
CF7DA-0FG91-H84PQ-EGYEZ-X7HZ8
VG1RA-45X4L-484EP-XWWNE-YK0W2
YV34H-DEDEM-481KQ-L4YG9-N70U8
FF3DH-0RE9P-485WQ-LYWNC-QKH94
```

و في النهاية

دعوة صالحة لوالدي و لإخواني المجاهدين كل المجاهدين

اللهم اجعلني خيراً مما يظنون ، ولا تؤاخذني بما يقولون ،

واغفر لي ما لا يعلمون .. اللهم إني أعلم بنفسي منهم ، وأنت اعلم بنفسي مني ،

وقد اثنوا بما أظهرته لهم ، فلا تفضحني بما سترته عنهم ،

وكما أكرمتني في دنياي بعدم الفضيحة ،فاسترني في أخراي بجميل سترك يا منان ..

و سنمضي لأن هذا خيارنا

تعديل | اقتباس

اضافة رد

« الموضوع السابق | الموضوع التالي »

يرتقي أئمّتُنا وإنّا على خطاهم سائرون

الرسالة:

الخطوط | الأحجا | B | I | U | A

خيارات

إقتباس المشاركة في الرد؟

اضف الرد السريع | الإنتقال للوضع المتطور

تعليمات المشاركة

تستطيع كتابة مواضيع
تستطيع كتابة ردود
لا تستطيع إرفاق ملفات
تستطيع تعديل مشاركاتك

أكواد المنتدى **متاحة**
الابتسامات **متاحة**
كود [IMG] **متاحة**
كود HTML **معطلة**

الانتقال السريع إلى
منتدى الحاسب والإنترنت اذهب

جميع الأوقات بتوقيت GMT. الساعة الآن 11:21 PM.

---- خضرة الشموخ للإتصال الضعيف

الاتصال بنا - منتديات شبكة شموخ الإسلام - الأرشيف - الأعلى

تنـويـه

بسم الله الرحمن الرحيم

نحب أن نحيط علمكم أن شبكة شموخ الإسلام شبكة مستقلة غير تابعة لأي تنظيم أو حزب أو مؤسسة من حيث الانتماء التنظيمي بل انتماؤنا وولاؤنا التام والمطلق هو لإخواننا الموحدين شرقا وغربا ممن انتهجوا نهج الطائفة المنصورة علما وعملا وخلقا كما أن المواضيع المنشورة من طرف الأعضاء لا تعبر بالضرورة عن توجه الشبكة إذ أن المواضيع لا تخضع للرقابة قبل النشر

شموخ الإسلام / الميثاق © 1432-2011